Media Kit

WienTourismus 2027

WIEN

JETZT ◆ FÜR IMMER

Produktübersicht Print & Screens

PRODUKT	Vienna, Intl.	map	route	spot	Info-Screens Tourist-Info
ART	Anzeige	Anzeige	Anzeige	Anzeige	digitale Werbung
ERSCHEINUNG	1x jährlich	1x jährlich	1x jährlich	4x jährlich	monatlich
BUCHBAR	Juni	September	Februar	ganzjährig	ganzjährig

Produktübersicht Digitale Kanäle

PRODUKT	Web-Overlay auf wien.info	B2C Mail Newsletter – Content Teaser	ivie App – Layout Upgrade
ART	Text/Bild Web-Overlay	Text/Bild Teaser	Text/Bild-Darstellung Erweiterung
ERSCHEINUNG	ganzjährig	monatlich	ganzjährig
BUCHBAR	Laufzeit 3 Monate	1 Teaser-Platz je Ausgabe	dauerhaft (mindestens ein Jahr)

Vienna, Intl.

Vienna, Intl. ist das Magazin des WienTourismus. Es erzählt von einer Stadt, seinen Einwohner:innen, Vorzügen, Institutionen und Qualitäten und bietet Informationen und Orientierung für Tourist:innen und Wiener:innen gleichermaßen.

Reportagen, Porträts und Interviews außergewöhnlicher Personen, redaktionelle Geschichten und Fotostrecken finden sich im Magazin ebenso wie Tipps, Anregungen und Schwerpunkte für einen Wien-Aufenthalt. Durch die thematische Zusammenstellung aus Stadtleben, Kultur, Design, Lifestyle, Kulinarik und City-Guide ist Vienna, Intl. die ideale Publikation, um sich von Wien erzählen oder sich durch Wien begleiten zu lassen.

Die folgenden Seiten zeigen – anhand der Ausgabe 2026 – einen Einblick in die Welt von Vienna, Intl.

Vienna, Intl.

A Journal on the City's People, Places and Culture

ISSUE 6 | 2026 | www.wien.info

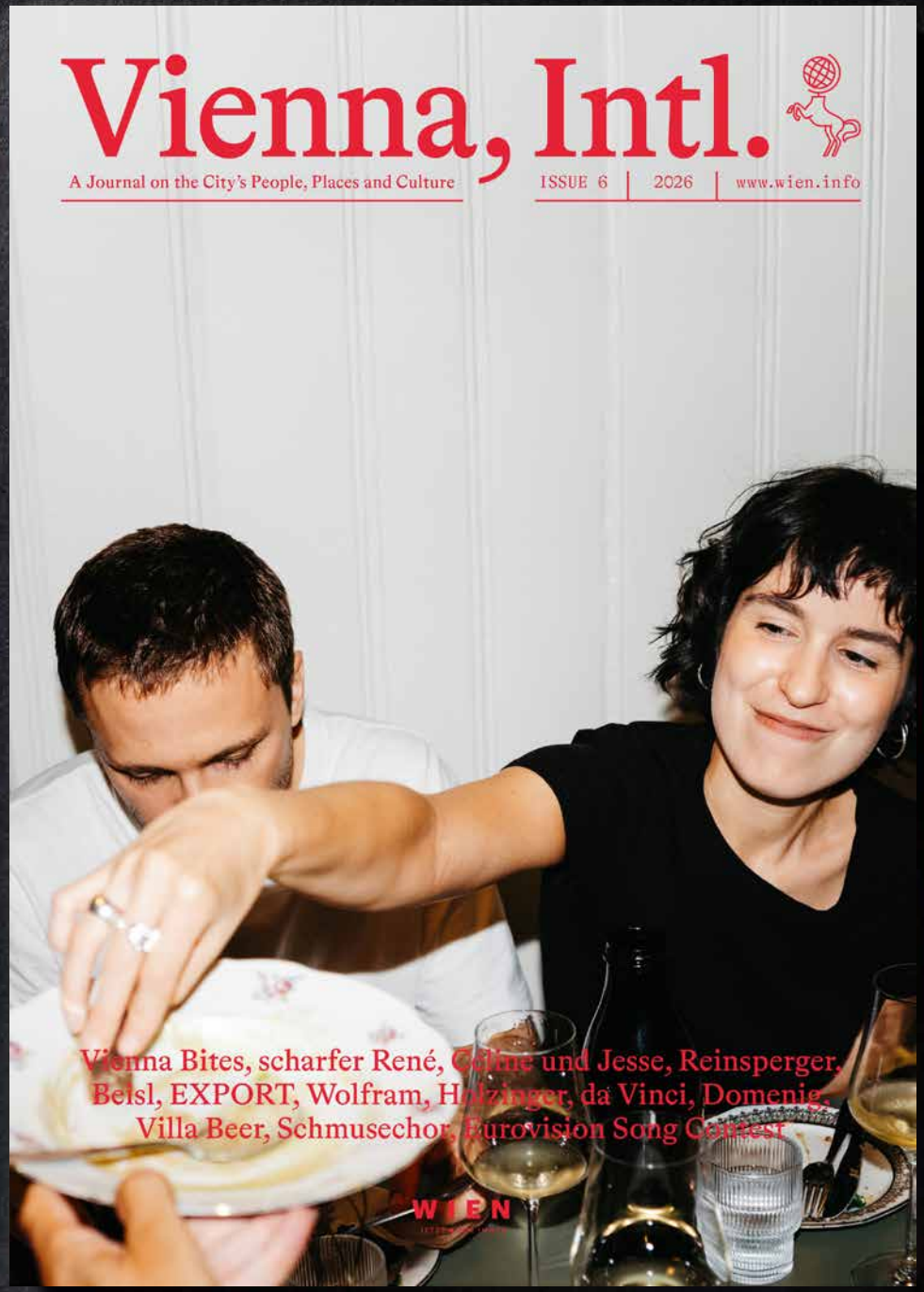

Vienna Bites, scharfer René, Céline und Jesse, Reinsperger, Beisl, EXPORT, Wolfram, Holzinger, da Vinci, Domenig, Villa Beer, Schmusechor, Eurovision Song Contest

WIEN

Essen, das glücklich macht: Zum Roten Bären

Beisl-
Revolution

Überraschende und neue Konzepte hauchen dem Wiener Beisl, so die Bezeichnung für die typischen Gasthäuser der Stadt, neues Leben ein. Wir haben uns umgesehen, welche Lokale für ein Comeback der Beisl-Kultur sorgen. Und haben uns natürlich auch durchgekostet.

(Text)
Susanne KAPELLER

(Fotos)
Gabriel HYDEN

Das Beisl gehört zu Wien wie das Kaffeehaus und der Heurige. Im Beisl ist die bodenständige Wiener Küche zuhause – unverfälscht und ohne große Allüren. Hier lebt die Wiener Küche in ihrer ganzen Bandbreite. Natürlich gibt es auch ein Wiener Schnitzel im Beisl, aber die Wiener Küche hat viel mehr zu bieten. Ein klassisches Beisl hat eine geräumige Schank, wo Wein gekühlt und Bier gezapft wird, eine Holzvertäfelung, einfache Tische und Sessel und ein gemischtes Publikum. In der Küche herrscht Tradition, auch Gerichte mit Innereien stehen im Beisl häufig auf der Speisekarte.

Und neuerdings gibt es in der Stadt auch einige überraschende Beisl-Konzepte. So zeigt Wien kulinarisch seine moderne Seite. Alte Gaststätten werden von jungen Betreiber:innen übernommen, sensibel renoviert und mit frischem Wind neu betrieben. Was bleibt, ist das authentische Beisl-Ambiente. Auch wenn das Essen vielleicht etwas anders ist.

(Text)
Susanne KAPELLER

(Model & Styling)
Laura MAGRITZER

(Fotos)
Marko MESTROVIC

Im *Schaufenster*

Vintagekleidung boomt. Vor allem die jüngere Generation setzt im Sinne der Nachhaltigkeit verstärkt auf Mode aus zweiter Hand. Die Wiener Vintage-Läden sehen aus wie hippe Concept Stores. Jedes Geschäft hat einen anderen Schwerpunkt – von Streetwear der 1980er bis zu Luxusmarken. Das Angebot an so genannter Preloved Mode ist persönlich kuratiert und auf Qualität überprüft. Unser Model Laura Magritzer hat sich mit typischer Mode aus den Shops eingekleidet und im Schaufenster inszeniert.

In unserer City Guide App Iyle gibt es einen Grätzel-Walk zum Thema Vintage-Shopping. Empfehlenswerte Secondhand-Läden sind hier vertreten – nicht nur für Mode.

Burggasse 24

Shop oder Café? Burggasse 24 im hippen 7. Bezirk ist beides – ein toller Vintage-Laden und darüber hinaus eine Oase der Gemütlichkeit. Die Einzelstücke sind handverlesen und liebevoll nach Farben sortiert. Die Kleidung wird ansprechend in lichtdurchfluteten, hohen Räumen präsentiert. Männermode und Kaffee gibt's auch. Beim Outfit unseres Models lassen die 1980er grüßen.

Kleid: Kamo Jeans
Tasche: Gola
Brille: Gucci
Schuhe & Hut: no name

Burggasse 24
1070 Wien
→bg24.com

NAME
Vienna, Intl.

HERAUSGEBER
WienTourismus

FORMAT (GESCHLOSSEN)
170 × 240 mm (Breite × Höhe)

UMFANG
124 Seiten

AUFLAGE
50.000 Stück (DE + EN)

SPRACHEN
Deutsch und Englisch

ERSCHEINUNGSWEISE
jährlich

ERSCHEINUNGSTERMIN
Jänner 2027

VERTRIEB
weltweiter Vertrieb

Tourist-Infos, Reiseveranstalter, Marketing-Aktivitäten des WienTourismus B2B und B2C, Hotellerie / Hotellieferservice, Webshop

KONTAKT
Steiner Irmgard
Tel. 211 14-663
irmgard.steiner@wien.info

Preise Anzeigen Vienna, Intl. 2027

PRODUKT	FORMAT	PREIS
ANZEIGE KERN	170 × 240 mm (B × H) + 3 mm Überfüller	EUR 6.200

Alle angegebenen Preise verstehen sich netto zuzüglich 5% Werbesteuer und 20% Mehrwertsteuer.

map (Stadtplan & Museen)

map (Stadtplan & Museen) ist der auflagenstärkste Stadtplan Österreichs und gratis für alle Tourist:innen. Egal, ob in den Straßen, in der U-Bahn oder im Café: Menschen verschiedenster Nationen haben EINEN Gratis-Stadtplan in Händen, nämlich den des WienTourismus.

Knapp Zwei Millionen Stück in acht Sprachen werden 2027 von uns produziert. Damit ist der WienTourismus der größte Stadtplanproduzent Österreichs.

Rund 120 Museen und Sehenswürdigkeiten sind in dem Plan verortet und lotsen Tourist:innen aus aller Welt durch unsere Stadt. Unsere Werbepartner:innen garantieren, dass die Besucher:innen noch viele weitere wertvolle Tipps für ihren Wien-Aufenthalt bekommen.

D
WIEN
JETZT ◆ FÜR IMMER
#ViennaNow
wien.info
map
Stadtplan & Museen
VIENNA
CITY
CARD
THE OFFICIAL CITY CARD
Gratis
viennacitycard.at

1/1 Seite
90×200 mm

1/2 Seite
90×95 mm

1/3 Seite
90×63 mm

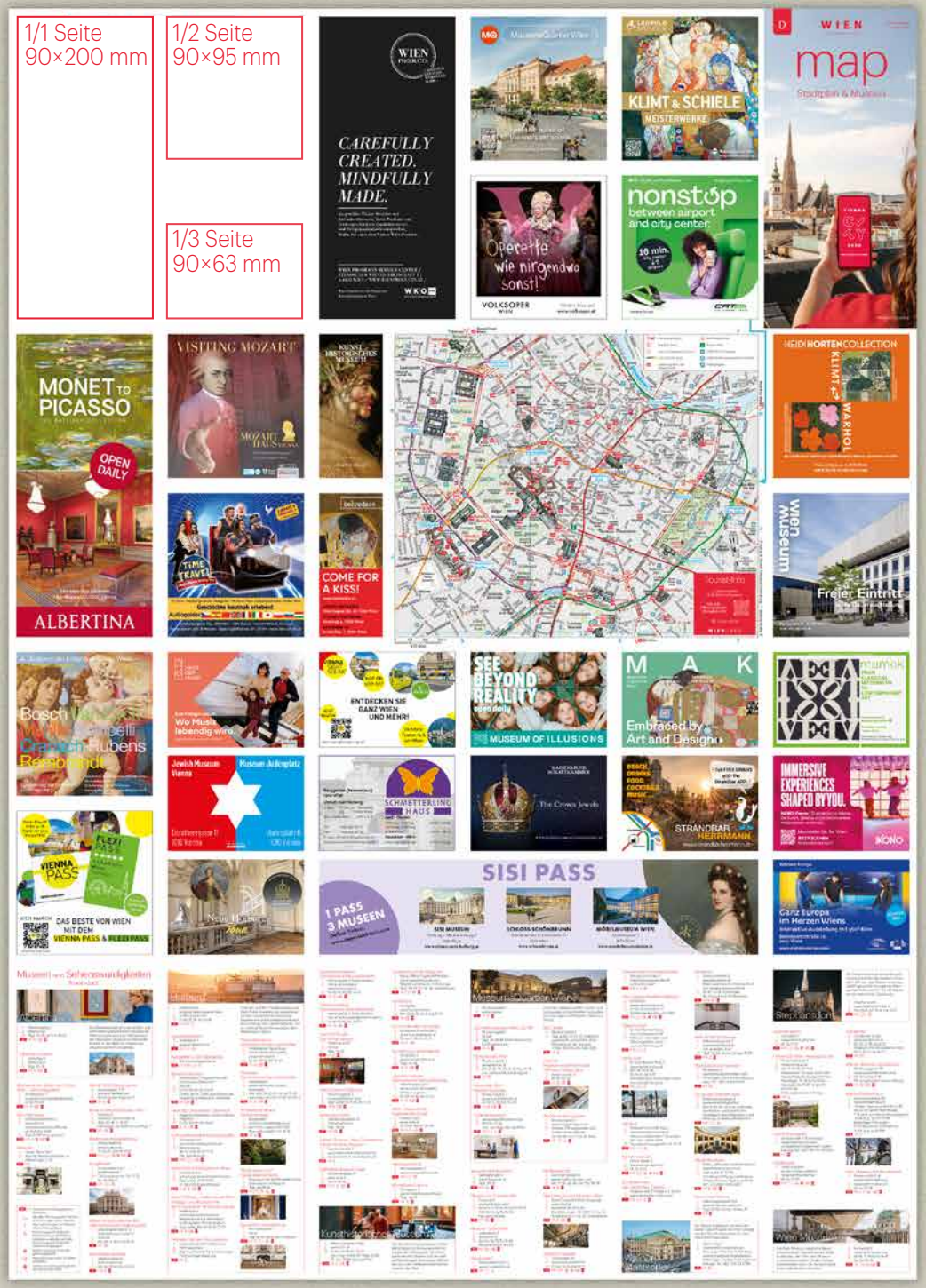

NAME
map (Stadtplan & Museen)

HERAUSGEBER
WienTourismus

FORMAT (OFFEN)
600 × 840 mm (Breite × Höhe)

ENDFORMAT (GEFALZT)
100 × 210 mm (Breite × Höhe)

GESAMTAUFLAGE
2,000.000 Stück

720.000	DEUTSCH
770.000	ENGLISCH
120.000	FRANZÖSISCH
110.000	ITALIENISCH
120.000	SPANISCH
30.000	POLNISCH
30.000	TSCHECHISCH
30.000	UNGARISCH
30.000	JAPANISCH
40.000	CHINESISCH

Es kann zu Änderungen der Sprachversionen und Verschiebungen der Auflagen und der Preise kommen. Die Gesamtauflage bleibt unverändert.

ERSCHEINUNGSWEISE
jährlich

ERSCHEINUNGSTERMIN
Jänner 2027

VERTRIEB
Tourist-Infos, Reiseveranstalter, Marketing-Aktivitäten des WienTourismus B2B und B2C, Hotellerie / Hotellieferservice, Webshop

KONTAKT
Steiner Irmgard
Tel. 211 14-663
irmgard.steiner@wien.info

Bitte schicken Sie Ihr Inserat als Druck-PDF per E-Mail bis spätestens 31. Oktober 2026 an: irmgard.steiner@wien.info Aus technischen und zeitlichen Gründen ist es uns leider nicht möglich, ein Kontroll-PDF zur Freigabe vor Druck zu übermitteln. Wir bitten um Verständnis, dass Platzierungswünsche nur begrenzt berücksichtigt werden können.

Preise Anzeigen map (Stadtplan & Museen)

PRODUKT	FORMAT	PREIS
ANZEIGE 1	90×200 mm (B×H)	EUR 19.950
ANZEIGE 2	90×95 mm (B×H)	EUR 9.990
ANZEIGE 3	90×63 mm (B×H)	EUR 6.600

Alle angegebenen Preise verstehen sich netto zuzüglich 5% Werbesteuer und 20% Mehrwertsteuer.

Bestellung Anzeige Vienna Intl. 2027

PRODUKT	FORMAT B×H	EUR
☐ Anzeige Kern	170 × 240 mm + 3 mm Überfüller	6.200

BUCHUNGSSCHLUSS: 13.11.2026
DRUCKUNTERLAGENSCHLUSS: 20.11.2026

Bestellung Anzeige map (Stadtplan & Museen) 2027

PRODUKT	FORMAT B×H	EUR
☐ Anzeige 1	90×200 mm	19.950
☐ Anzeige 2	90×95 mm	9.990
☐ Anzeige 3	90×63 mm	6.600

☐ Deutsch	☐ Englisch	☐ Französisch
☐ Italienisch	☐ Spanisch	☐ Polnisch
☐ Ungarisch	☐ Tschechisch	☐ Japanisch
☐ Internationales Inserat für alle Sprachversionen		☐ Chinesisch

BUCHUNGSSCHLUSS: 13.11.2026
DRUCKUNTERLAGENSCHLUSS: 20.11.2026

Wir bestellen wie nebenstehend angekreuzt.

NAME / FIRMENNAME

KONTAKTPERSON

ADRESSE

UID-NUMMER

LEISTUNGSZEITRAUM VON ... BIS ...

TEL. FAX

E-MAIL

E-MAIL (RECHNUNGSADRESSE)

DATUM

UNTERSCHRIFT

Wiener Tourismusverband, Invalidenstraße 6, 1030 Wien · UID-Nummer ATU38158907 · Kontakt: Steiner Irmgard, irmgard.steiner@wien.info
Zahlungskonditionen: zahlbar innerhalb von 30 Tagen netto ohne Abzug. · Die Fakturierung erfolgt nach der Leistungserbringung.

Zutreffendes bitte ankreuzen

Alle angegebenen Preise verstehen sich netto zuzüglich 5% Werbesteuer und 20% Mehrwertsteuer.

spot

spot ist das kompakte Kunst-, Kultur- und Veranstaltungsprogramm des WienTourismus. Umrahmt von redaktionell hochwertigen Storys, Interviews und exklusiven Einblicken bekommen Leser:innen vierteljährlich einen kuratierten Überblick über die kulturellen Highlights in Wien.

VIENNA

NOW ◆ FOREVER

spot

Dec 2025–Feb 2026

Kulturelle Highlights in Wien

Vienna's Cultural Highlights

Experience Vienna

Vienna Bites
Küche, Kultur, Charakter

Vienna Bites
Cuisine, Culture, Character

Text
SUSANNE KAPELLER
Photo
© WIENTOURISMUS/GABRIEL HYDEN

2026 STEHT WIEN GANZ IM ZEICHEN DER KULINARIK. WIR FEIERN DIE GASTRONOMISCHE IDENTITÄT UND DIE KÜCHE WIENS UND ZEIGEN, WAS DIE STADT KULINARISCH SO BESONDERS MACHT. AM SCHÖNSTEN UND GENUSSVOLLSTEN IST ES, WIEN ÜBER DIE KULINARIK ZU ERLEBEN.

IN 2026, LIFE IN VIENNA WILL BE FLAVORED BY ALL THINGS CULINARY. WE ARE CELEBRATING THE CITY'S CULINARY IDENTITY AND CUISINE WHILE TAKING A DEEP DIVE INTO WHAT MAKES THE CAPITAL SO SPECIAL FROM A GASTRONOMIC POINT OF VIEW. IN FACT, VIENNA'S CULINARY SCENE IS AMONG THE MOST REWARDING – AND MOST ENJOYABLE – WAYS TO EXPERIENCE THE CITY.

Wien ist einfach zum Anbeißen. Unter dem Motto „Vienna Bites. Küche, Kultur, Charakter" laden wir 2026 ein, die kulinarischen Besonderheiten der Stadt zu entdecken. Das ist vor allem die Wiener Küche, die einzige Küche der Welt, die nach einer Stadt benannt ist.

Wien hat mit der Wiener Küche eine besondere kulinarische Identität: Sie ist authentisch und ein Alleinstellungsmerkmal, sie verbindet Einzigartigkeit und Tradition, wird aber auch kontinuierlich modernisiert. Als einzigartige Ethnoküche ist sie geformt von den Einflüssen Böhmens, Ungarns, des Balkans und Italiens. Besonders prägend war die böhmische Küche. Im 18. und 19. Jahrhundert kamen viele Frauen aus Böhmen nach Wien. Sie arbeiteten als Köchinnen in den Haushalten des Wiener Großbürgertums und Adels und brachten die Gerichte und Rezepte aus ihrer böhmischen Heimat mit, die über die Zeit ein wesentlicher Teil der Wiener Küche wurden. Im 19. Jahrhundert entwickelte sich die typische Wiener Küche, wie wir sie auch heute noch kennen.

Küche, Kultur, Charakter

Die Wiener Küche ist vor allem in den Beisln und Gasthäusern wie dem Ubl, Steman, Stern oder Zum Roten Bären zu finden, aber auch am Würstelstand und im Sternerestaurant. Speziell die Wiener Haute Cuisine lässt sich von historischen Rezepten und alten Techniken inspirieren und entwickelt diese radikal weiter. Die Bandbreite der klassischen Wiener Küche reicht von der Königsdisziplin Innereienküche bis zur Mehlspeiskultur. Das Beisl verspricht ein authentisches Erlebnis und zählt gemeinsam mit dem Kaffeehaus und dem Heurigen zu jenen Orten, wo sich das Wiener Lebensgefühl von seiner schönsten Seite zeigt.

Die produzierende Stadt

Wien betreibt für eine Metropole eine beachtliche Landwirtschaft innerhalb der Stadtgrenzen. Rund 15 Prozent der Gesamtfläche Wiens werden landwirtschaftlich genutzt, ein Drittel wird sogar biologisch bewirtschaftet. Wien ist Österreichs Gurkenhauptstadt, hat aber natürlich noch viel mehr zu bieten – vom bekannten Wiener Wein über die Wiener Schnecke bis hin zu Honig und Pilzen, die in Kaffeesatz gezüchtet werden. Die kurzen Transportwege sind ein Beitrag zur Nachhaltigkeit, was auch in der Wiener Gastronomie gerne gesehen wird. Viele Restaurants setzen auf lokale, saisonale und biologische Produkte aus Wien.

© WIENTOURISMUS/GABRIEL HYDEN

Im Beisl
„Zum Roten Bären"
At the Beisl
„Zum Roten Bären"

Was wäre Essen ohne eine schön gedeckte Tafel? Die Wiener Handwerks- und Traditionsbetriebe produzieren allerhand Schönes für den Tisch. Der Glaswarenspezialist J. & L. Lobmeyr fertigt feinste Trinkgläser in unzähligen Designs. Edles Tafelsilber ist bei der Silberschmiede Jarosinski & Vaugoin sowie bei der Wiener Silber Manufactur erhältlich. Und mit exklusivem Geschirr können sich Wien-Besucher:innen bei Augarten Porzellan eindecken, der zweitältesten Porzellanmanufaktur Europas.

Es wäre nicht Wien, wenn sich nicht auch Museen und Ausstellungen mit dem Thema Essen und Tafelkultur beschäftigen würden. Noch bis 22.2. gibt die Ausstellung „Fleisch" im Wien Museum einen Einblick in die Geschichte des Wiener Fleisches. Weitere Schwerpunkte folgen, z.B. im Kunsthistorischen Museum Wien oder im MAK – Museum für angewandte Kunst.

Alle Informationen und Events unter viennabites.wien.info •

Vienna is good enough to eat! Inspired by the theme for 2026 – "Vienna Bites. Cuisine, Culture, Character" – we want to guide you through the city as you explore its distinctive culinary charms. Chief among them Viennese Cuisine: the only cuisine in the world to be named after a city.

The Austrian capital also has a culinary identity all of its own thanks to "Wiener Küche" or Viennese cuisine: authentic and a selling point in its own right, it combines uniqueness and tradition, while constantly moving with the times. A unique style with deep ethnic roots, Wiener Küche is shaped by influences from Bohemia, Hungary, the Balkans and Italy – with Bohemian culinary tradition playing a particularly prominent role. In the 18th and 19th centuries, many women came to Vienna from Bohemia. Employed as cooks in the households of Vienna's upper middle class and nobility, they brought dishes and recipes from their homeland with them. Which, over time, would become an essential part of Viennese cuisine. The typical Viennese cuisine as we still know it today started to really take shape in the 19th century.

Cuisine, Culture, Character

While primarily found in the capital's down-to-earth Beisl restaurants such as Ubl, Steman, Stern and Zum Roten Bären, Viennese cuisine also extends to its sausage stands and Michelin-starred establishments.

© WIENTOURISMUS/GABRIEL HYDEN

Im Beisl
„Zum Roten Bären"
At the Beisl
„Zum Roten Bären"

Viennese haute cuisine in particular draws inspiration from historical recipes and time-honored techniques, and carries them forward in sometimes radical new directions. The range of classical Viennese dishes covers everything from the fine art of offal cookery to the cakes and pastries of Mehlspeisen culture. Vienna's Beisls promise an authentic dining experience. And alongside the city's coffeehouses and Heuriger wine taverns, these cozy restaurants rank among those cherished places where the Viennese way of life is at its most beautiful.

Productive City

For a city of its size, Vienna has a considerable agricultural sector within its municipal limits. About 15% of the capital's total area is used for farming, around a third of which is given over to organic operations. Vienna, Austria's cucumber capital, has a lot more to offer than that – from celebrated Viennese wine to Viennese escargots and honey, as well as mushrooms that grow in coffee grounds. The short distances involved only add to the sustainability angle, which goes down very well with the city's restaurateurs. Many of the capital's eateries make a point of going for local seasonal and organic produce from Vienna.

But what would good food be without a beautifully laid table to go with it? Vienna's time-honored artisan manufacturers produce all kinds of attractive tableware. Glass specialist J. & L. Lobmeyr makes the finest drinking glasses in lots of different designs. Luxury silverware is available from silversmiths Jarosinski & Vaugoin as well as Wiener Silber Manufactur. And when it comes to exclusive crockery, visitors to Vienna can stock up to their heart's content at Augarten Porcelain – Europe's second-oldest porcelain manufactory.

But Vienna would not be Vienna if its museums and exhibitions didn't focus on food and the art of dining, too. Running until February 22, temporary exhibition "Meat" at the Wien Museum is providing an insight into the history of meat in Vienna. Other exhibition highlights will follow at various locations including the Kunsthistorisches Museum Vienna and the MAK – Museum of Applied Arts.

Visit viennabites.vienna.info for more info and events. •

Noch mehr Tipps für Beisl und Gasthäuser in Wien liefert ein Guide in unserer App ivie. / *More tips for Beisls and taverns in Vienna can be found in a guide on the ivie app.*

1. Ivie App kostenlos herunterladen (iOS oder Android)
   Download ivie App for free (iOS or Android)
2. QR-Code scannen und mehr erfahren
   Scan the QR code and find out more

NAME
spot

HERAUSGEBER
WienTourismus

FORMAT
100×210 – geschlossen (B×H)
400×210 – offen (B×H)

UMFANG
72 Seiten

AUFLAGE
50.000 Stück

SPRACHEN
Deutsch / Englisch

ERSCHEINUNGSWEISE
vierteljährlich

ERSCHEINUNGSTERMINE
Ausgabe Frühling (März–Mai)
1.3.2027
Ausgabe Sommer (Juni–August)
1.6.2027
Ausgabe Herbst (September–November)
1.9.2027
Ausgabe Winter (Dezember–Februar)
1.12.2027

VERTRIEB
Tourist-Infos, Reiseveranstalter, Marketing-Aktivitäten des WienTourismus B2B und B2C, Hotellerie / Hotel-Lieferservice, Webshop, weltweiter Versand

KONTAKT
Irmgard Steiner
irmgard.steiner@wien.info

Anzeige 1/1 Satzspiegel Kern

PRODUKT	ANZEIGE KERN
FORMAT	1/1 SEITE 88×178 mm (B×H) Satzspiegel
PREIS	EUR 3.800

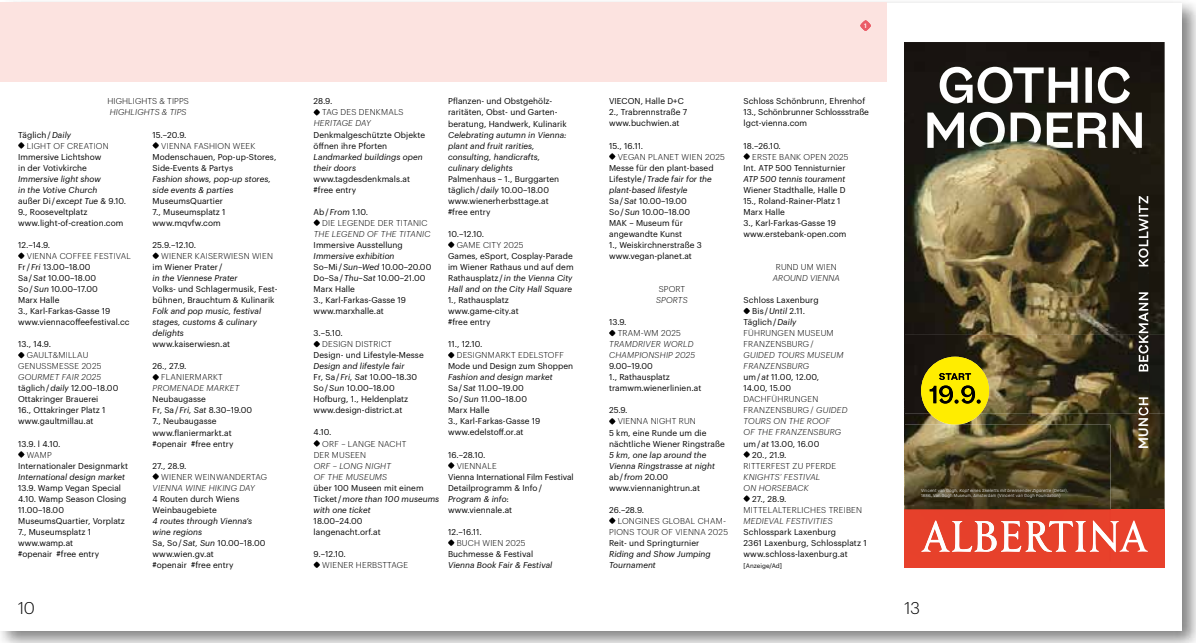

HIGHLIGHTS & TIPPS
HIGHLIGHTS & TIPS

Täglich / *Daily*
◆ LIGHT OF CREATION
Immersive Lichtshow
in der Votivkirche
Immersive light show
in the Votive Church
außer Di / *except Tue* & 9.10.
9., Rooseveltplatz
www.light-of-creation.com

12.–14.9.
◆ VIENNA COFFEE FESTIVAL
Fr / *Fri* 13.00–18.00
Sa / *Sat* 10.00–18.00
So / *Sun* 10.00–17.00
Marx Halle
3., Karl-Farkas-Gasse 19
www.viennacoffeefestival.cc

13., 14.9.
◆ GAULT&MILLAU
GENUSSMESSE 2025
GOURMET FAIR 2025
täglich / *daily* 12.00–18.00
Ottakringer Brauerei
16., Ottakringer Platz 1
www.gaultmillau.at

13.9. I 4.10.
◆ WAMP
Internationaler Designmarkt
International design market
13.9. Wamp Vegan Special
4.10. Wamp Season Closing
11.00–18.00
MuseumsQuartier, Vorplatz
7., Museumsplatz 1
www.wamp.at
#openair #free entry

15.–20.9.
◆ VIENNA FASHION WEEK
Modenschauen, Pop-up-Stores,
Side-Events & Partys
Fashion shows, pop-up stores,
side events & parties
MuseumsQuartier
7., Museumsplatz 1
www.mqvfw.com

25.9.–12.10.
◆ WIENER KAISERWIESN WIEN
im Wiener Prater /
in the Viennese Prater
Volks- und Schlagermusik, Fest-
bühnen, Brauchtum & Kulinarik
Folk and pop music, festival
stages, customs & culinary
delights
www.kaiserwiesn.at

26., 27.9.
◆ FLANIERMARKT
PROMENADE MARKET
Neubaugasse
Fr, Sa / *Fri, Sat* 8.30–19.00
7., Neubaugasse
www.flaniermarkt.at
#openair #free entry

27., 28.9.
◆ WIENER WEINWANDERTAG
VIENNA WINE HIKING DAY
4 Routen durch Wiens
Weinbaugebiete
4 routes through Vienna's
wine regions
Sa, So / *Sat, Sun* 10.00–18.00
www.wien.gv.at
#openair #free entry

28.9.
◆ TAG DES DENKMALS
HERITAGE DAY
Denkmalgeschützte Objekte
öffnen ihre Pforten
Landmarked buildings open
their doors
www.tagdesdenkmals.at
#free entry

Ab / *From* 1.10.
◆ DIE LEGENDE DER TITANIC
THE LEGEND OF THE TITANIC
Immersive Ausstellung
Immersive exhibition
So–Mi / *Sun–Wed* 10.00–20.00
Do–Sa / *Thu–Sat* 10.00–21.00
Marx Halle
3., Karl-Farkas-Gasse 19
www.marxhalle.at

3.–5.10.
◆ DESIGN DISTRICT
Design- und Lifestyle-Messe
Design and lifestyle fair
Fr, Sa / *Fri, Sat* 10.00–18.30
So / *Sun* 10.00–18.00
Hofburg, 1., Heldenplatz
www.design-district.at

4.10.
◆ ORF – LANGE NACHT
DER MUSEEN
ORF – LONG NIGHT
OF THE MUSEUMS
über 100 Museen mit einem
Ticket / *more than 100 museums*
with one ticket
18.00–24.00
langenacht.orf.at

9.–12.10.
◆ WIENER HERBSTTAGE
Pflanzen- und Obstgehölz-
raritäten, Obst- und Garten-
beratung, Handwerk, Kulinarik
Celebrating autumn in Vienna:
plant and fruit rarities,
consulting, handicrafts,
culinary delights
Palmenhaus – 1., Burggarten
täglich / *daily* 10.00–18.00
www.wienerherbsttage.at
#free entry

10.–12.10.
◆ GAME CITY 2025
Games, eSport, Cosplay-Parade
im Wiener Rathaus und auf dem
Rathausplatz / *in the Vienna City*
Hall and on the City Hall Square
1., Rathausplatz
www.game-city.at
#free entry

11., 12.10.
◆ DESIGNMARKT EDELSTOFF
Mode und Design zum Shoppen
Fashion and design market
Sa / *Sat* 11.00–19.00
So / *Sun* 11.00–18.00
Marx Halle
3., Karl-Farkas-Gasse 19
www.edelstoff.or.at

16.–28.10.
◆ VIENNALE
Vienna International Film Festival
Detailprogramm & Info /
Program & info:
www.viennale.at

12.–16.11.
◆ BUCH WIEN 2025
Buchmesse & Festival
Vienna Book Fair & Festival
VIECON, Halle D+C
2., Trabrennstraße 7
www.buchwien.at

15., 16.11.
◆ VEGAN PLANET WIEN 2025
Messe für den plant-based
Lifestyle / *Trade fair for the*
plant-based lifestyle
Sa / Sat 10.00–19.00
So / *Sun* 10.00–18.00
MAK – Museum für
angewandte Kunst
1., Weiskirchnerstraße 3
www.vegan-planet.at

SPORT
SPORTS

13.9.
◆ TRAM-WM 2025
TRAMDRIVER WORLD
CHAMPIONSHIP 2025
9.00–19.00
1., Rathausplatz
tramwm.wienerlinien.at

25.9.
◆ VIENNA NIGHT RUN
5 km, eine Runde um die
nächtliche Wiener Ringstraße
5 km, one lap around the
Vienna Ringstrasse at night
ab / *from* 20.00
www.viennanightrun.at

26.–28.9.
◆ LONGINES GLOBAL CHAM-
PIONS TOUR OF VIENNA 2025
Reit- und Springturnier
Riding and Show Jumping
Tournament
Schloss Schönbrunn, Ehrenhof
13., Schönbrunner Schlossstraße
lgct-vienna.com

18.–26.10.
◆ ERSTE BANK OPEN 2025
Int. ATP 500 Tennisturnier
ATP 500 tennis tourament
Wiener Stadthalle, Halle D
15., Roland-Rainer-Platz 1
Marx Halle
3., Karl-Farkas-Gasse 19
www.erstebank-open.com

RUND UM WIEN
AROUND VIENNA

Schloss Laxenburg
◆ Bis / *Until* 2.11.
Täglich / *Daily*
FÜHRUNGEN MUSEUM
FRANZENSBURG /
GUIDED TOURS MUSEUM
FRANZENSBURG
um / *at* 11.00, 12.00,
14.00, 15.00
DACHFÜHRUNGEN
FRANZENSBURG / *GUIDED*
TOURS ON THE ROOF
OF THE FRANZENSBURG
um / *at* 13.00, 16.00
◆ 20., 21.9.
RITTERFEST ZU PFERDE
KNIGHTS' FESTIVAL
ON HORSEBACK
◆ 27., 28.9.
MITTELALTERLICHES TREIBEN
MEDIEVAL FESTIVITIES
Schlosspark Laxenburg
2361 Laxenburg, Schlossplatz 1
www.schloss-laxenburg.at
[Anzeige/Ad]

10

13

Anzeige 1/2 Satzspiegel Kern

PRODUKT	ANZEIGE KERN
FORMAT	½ SEITE 88×88 mm (B×H) Satzspiegel
PREIS	EUR 2.060

MAK – Museum für angewandte Kunst
◆ WATER PRESSURE Gestaltung für die Zukunft (bis/*until* 7.9.)
◆ GUSTAV KLIMT, DAS MAK UND SCHLOSS IMMENDORF. Verbrannt, zerstört, verschollen? (bis/*until* 21.9.)
◆ JOHANN STRAUSS: RAUSCH UND EKSTASE. Feministischer Ausdruckstanz im Plakat 1900–1933 (bis/*until* 2.11.)
◆ HITO STEYERL
◆ FAHRRAD & HUMMER Funkelnder Baumschmuck aus Gablonz (ab/*from* 24.9.)
◆ TURNING PAGES Künstler:innenbücher der Gegenwart (ab/*from* 1.10.)
◆ 100 BESTE PLAKATE 24 Deutschland Österreich Schweiz (ab/*from* 12.11.)
1., Stubenring 5
Di/*Tue* 10.00–21.00
Mi–So/*Wed–Sun* 10.00–18.00
www.mak.at

Möbelmuseum Wien
◆ JOSEF FRANK UND DIE ANDEREN. NEUE MÖBEL 1920–1940
7., Andreasgasse 7
Di–So/*Tue–Sun* 10.00–17.00
www.moebelmuseumwien.at

Mozarthaus Vienna
◆ MOZART BEI TISCH
1., Domgasse 5
täglich/*daily* 10.00–19.00
www.mozarthausvienna.at

Museum Judenplatz
◆ SAG MIR, WO DIE BLUMEN SIND ...
80 Jahre nach dem Krieg – Fotografien von Roger Cremers
1., Judenplatz 8
Mo–Do, So/*Mon–Thu, Sun* 10.00–18.00
Fr/*Fri* 10.00–17.00
ab/*from* 1.11. Fr/*Fri* 10.00–14.00
www.jmw.at

Naturhistorisches Museum Wien
◆ FREIGHTED – VERFRACHTET 500 Jahre Sammeln und Ausstellen von Nashörnern
◆ TWO VIEWS ON PLANTS 3D-Fotografie von Sebastian Cramer (ab/*from* 24.9.)
◆ ALPENGLETSCHER IM WANDEL. HISTORISCHE VERGLEICHSFOTOS (ab/*from* 19.11.)
1., Maria-Theresien-Platz
Mo, Do–So/*Mon, Thu–Sun* & 28.10. 9.00–18.00
Mi/*Wed* 9.00–20.00
www.nhm.at

Österreichische Nationalbibliothek Prunksaal
◆ EIN JAHRHUNDERT IN BILDERN. ÖSTERREICH 1925–2025 (bis/*until* 2.11.)
◆ WELTSTAR AUS LEIDENSCHAFT 200 JAHRE JOHANN STRAUSS SOHN (ab/*from* 21.10)
◆ MEDIZIN IM WANDEL DER ZEIT. VON DER ANTIKE ZUR MODERNE (ab/*from* 20.11.)
1., Josefsplatz 1
täglich/*daily* 9.00–18.00
Do/*Thu* 9.00–21.00
ab/*from* 1.10.
Di–So/*Tue–Sun* 9.00–18.00
Do/*Thu* 9.00–21.00
www.onb.ac.at

Porzellanmuseum im Augarten
◆ CAPRI. ITALIEN IN PORZELLAN
2., Obere Augartenstraße 1
Mo–Sa/*Mon–Sat* 10.00–17.00
1.11. geschlossen/*closed*
www.augarten.com

Secession
◆ JUNE CRESPO. Danzante
◆ JOHN SMITH. Being John Smith
◆ ATELIER BOW-WOW Suturing Together (jeweils/*each* 12.9.–16.11.)
1., Friedrichstraße 12
Di–So/*Tue–Sun* 10.00–18.00
www.secession.at

Sigmund Freud Museum
◆ DER FALL FREUD. DOKUMENTE DES UNRECHTS (ab/*from* 24.10.)
◆ DANIEL HAFNER: MODERN PEOPLE, 2021/2025 (bis/*until* 31.10.)
◆ FREUD, BERGGASSE 19
9., Berggasse 19
Mo, Mi–So/*Mon, Wed–Sun* 10.00–18.00
www.freud-museum.at

tmw – Technisches Museum Wien
◆ MATERIALWELTEN
◆ MORE THAN RECYCLING Die Ausstellung zur Kreislaufwirtschaft
14., Mariahilfer Straße 212
Mo–Fr/*Mon–Fri* 9.00–18.00
Sa, So/*Sat, Sun* 10.00–18.00
www.technischesmuseum.at

Theseustempel
◆ SHANNON ALONZO. WASHERWOMAN (bis/*until* 5.10.)
1., Volksgarten
täglich/*daily* 11.00–18.00
www.khm.at
#free entry

Weltmuseum Wien
◆ WER HAT DIE HOSEN AN? ◆ KOLONIALISMUS AM FENSTERBRETT
◆ TABITA REZAIRE Calabash Nebula: Cosmological Tales of Connection (ab/*from* 17.9.)
◆ DIE FARBEN DER ERDE Moderne Textilkunst in Mexiko (ab/*from* 22.10.)
◆ INDAH ARSYAD The Ultimate Breath (ab/*from* 26.11.)
1., Heldenplatz
Di/*Tue* 10.00–21.00
Mi–So/*Wed–Sun* 10.00–18.00
www.weltmuseumwien.at

WestLicht. Schauplatz für Fotografie
◆ WORLD PRESS PHOTO 2025 (12.9.–9.11.)
7., Westbahnstraße 40
täglich/*daily* 11.00–19.00
Do/*Thu* 11.00–21.00
www.westlicht.com

Wienbibliothek im Rathaus
◆ MONUMENT DER STADT. RATHAUS WIEN (ab/*from* 23.10.)
8., Rathaus
Eingang/*Entrance*: Felderstraße, Stiege 6, 1. Stock
Mo–Do/*Mon–Thu* 9.00–19.00
Fr/*Fri* 9.00–17.00
www.wienbibliothek.at
#free entry

Wien Museum Karlsplatz
◆ WIEN. MEINE GESCHICHTE
◆ KONTROLLIERTE FREIHEIT Die Alliierten in Wien (bis/*until* 7.9.)
◆ EISENBETON. Anatomie einer Metropole (bis/*until* 28.9.)
◆ FLEISCH (ab/*from* 2.10.)
◆ WISSEN FÜR ALLE. ISOTYPE – die Bildsprache aus Wien (ab/*from* 6.11.)
4., Karlsplatz 8
Di, Mi, Fr/*Tue, Wed, Fri* 9.00–18.00
Do/*Thu* 9.00–21.00
Sa, So/*Sat, Sun* 10.00–18.00
25.11. 13.00–18.00
www.wienmuseum.at

Wien Museum musa
◆ LEOPOLD KESSLER Arbeiten im öffentlichen Raum (ab/*from* 11.9.)
◆ GESELLSCHAFT & WIRTSCHAFT Zeitgenössische Positionen zu Otto Neurath (ab/*from* 30.10.)
1., Felderstraße 6–8
Di–So/*Tue–Sun* 10.00–18.00
25.11. 13.00–18.00
www.wienmuseum.at
#free entry

MuseumsQuartier Wien
7., Museumsplatz 1
www.mqw.at

Az W – Architekturzentrum Wien
◆ HOT QUESTIONS – COLD STORAGE
◆ REICHTUM STATT KAPITAL. ANUPAMA KUNDOO (ab/*from* 18.9.)
täglich/*daily* 10.00–19.00
www.azw.at

Kunsthalle Wien MuseumsQuartier
◆ IBRAHIM MAHAMA. ZILLIFA (bis/*until* 2.11.)
◆ NICOLA L. (bis/*until* 14.9.)
◆ NORA TURATO (bis/*until* 17.9.)
◆ GUAN XIAO (ab/*from* 8.10.)
◆ RICHARD HAWKINS (ab/*from* 27.11.)
Di–So/*Tue–Sun* 10.00–18.00
Do/*Thu* 10.00–20.00
www.kunsthallewien.at

Leopold Museum
◆ WIEN 1900. Meisterwerke Klimt & Schiele
◆ VERBORGENE MODERNE Faszination des Okkulten um 1900 (ab/*from* 4.9.)
◆ KOWANZ. ORTNER. SCHLEGEL (ab/*from* 9.10.)
Mo, Mi–So/*Mon, Wed–Sun* 10.00–18.00
www.leopoldmuseum.org

mumok – Museum moderner Kunst Stiftung Ludwig Wien
◆ PARK McARTHUR. Contact M (bis/*until* 7.9.)
◆ KAZUNA TAGUCHI I'll never ask you (bis/*until* 16.11.)

mumok – Museum moderner Kunst Stiftung Ludwig Wien
mumok – Museum of Modern Art Ludwig Foundation Vienna

◆ TOBIAS.PILS. Shh (ab/*from* 27.9.)
◆ DIE WELT VON MORGEN WIRD EINE WEITERE GEGENWART GEWESEN SEIN
◆ NIE ENDGÜLTIG! Das Museum im Wandel
◆ MAPPING THE 60S. Kunst-Geschichten aus den Sammlungen des mumok
Di–So/*Tue–Sun* 10.00–18.00
www.mumok.at

Weitere Ausstellungen finden Sie unter **events.wien.info** und in der **Ivie App**.
Lots of other exhibitions can be found in our event database ***events.vienna.info*** *and in the* ***ivie app***.

30

33

Anzeige 1/4 Satzspiegel Kern

PRODUKT	ANZEIGE KERN
FORMAT	¼ SEITE QUERFORMAT 88×42 mm (B×H) ¼ SEITE HOCHFORMAT 42×88 mm (B×H) jeweils Satzspiegel
PREIS	jeweils EUR 1.065

Albertina

Albertina
◆ MONET BIS PICASSO
Die Sammlung Batliner
◆ BRIGITTE KOWANZ
Light is what we see
(bis/*until* 9.11.)
◆ JITKA HANZLOVÁ
Identities
(bis/*until* 26.10.)
◆ DIE WIENER BOHÈME
Werke der Hagengesellschaft
(bis/*until* 12.10.)
◆ GOTHIC MODERN
Munch, Beckmann, Kollwitz
(ab/*from* 19.9.)
◆ LISETTE MODEL
Retrospektive
(ab/*from* 30.10.)
◆ LEIKO IKEMURA
Motherscapes
(ab/*from* 14.11.)
1., Albertinaplatz 1
täglich/*daily* 10.00–18.00
Mi, Fr/*Wed, Fri* 10.00–21.00
www.albertina.at

Albertina modern
im Künstlerhaus
◆ REMIX.
Von Gerhard Richter
bis Katharina Grosse
(bis/*until* 7.9.)
◆ DAMIEN HIRST.
Drawings
(bis/*until* 8.10.)
◆ MARINA ABRAMOVIĆ
(ab/*from* 10.10.)
1., Karlsplatz 5
täglich/*daily* 10.00–18.00
www.albertina.at

Arnold Schönberg Center
◆ GEMALTE MUSIK.
ATELIERBESUCH BEI
ARNOLD SCHÖNBERG
3., Zaunergasse 1–3
Mo–Fr/*Mon–Fri* 10.00–17.00
www.schoenberg.at

Belvedere
Oberes Belvedere
◆ SCHAU!
Die Sammlung Belvedere
von Cranach bis Lassnig
Carlone Contemporary:
◆ SARAH ORTMEYER
Diabolus (Protector)
(bis/*until* 19.10.)
Im Blick:
◆ GUSTAV KLIMT
Die Braut
(bis/*until* 5.10.)
3., Prinz-Eugen-Straße 27
täglich/*daily* 9.00–19.00
www.belvedere.at

Unteres Belvedere
◆ GUSTAV KLIMT –
PIGMENT & PIXEL.
Mit Technologie Kunst neu
entdecken
(bis/*until* 7.9.)
◆ RADIKAL! Künstlerinnen*
und Moderne 1910–1950
(bis/*until* 12.10.)
◆ CÉZANNE, MONET, RENOIR.
Französischer Impressionismus
aus dem Museum Langmatt
(ab/*from* 25.9.)
◆ FRANZ XAVER
MESSERSCHMIDT
Mehr als Charakterköpfe
(ab/*from* 31.10.)
3., Rennweg 6
täglich/*daily* 10.00–18.00
www.belvedere.at

Belvedere 21
◆ WOTRUBA INTERNATIONAL
◆ JONATHAN MONK.
Limited Company
(bis/*until* 21.9.)
◆ ASHLEY HANS SCHEIRL
In & Out of Painting*
(ab/*from* 19.9.)

◆ CIVA – CONTEMPORARY
IMMERSIVE VIRTUAL ART
|indeterminate⟩⟨apparatus|
(ab/*from* 2.10.)
3., Schweizergarten,
Arsenalstraße 1
Di–So/*Tue–Sun* 11.00–18.00
Do/*Thu* 11.00–21.00
www.belvedere.at

Burgtheater
Sonderführungen zu den Klimt-
Deckengemälden über den Fest-
stiegen/*Special guided tours of
the Klimt ceiling paintings
above the grand staircases*
ab Oktober täglich 16.00
from October daily 16.00
1., Universitätsring 2
www.burgtheater.at

Dom Museum Wien
◆ ALLES IN ARBEIT
(ab/*from* 3.10.)
1., Stephansplatz 6
täglich/*daily* 10.00–18.00
Do/*Thu* 10.00–20.00
26.10. 11.11. geschlossen/*closed*
www.dommuseum.at

Dritte Mann Museum
◆ WIEN 1945 – STUNDE NULL
◆ 75 JAHRE NACH DEN DREH-
ARBEITEN ZU „DER DRITTE
MANN" IN WIEN
4., Pressgasse 25
Sa/*Sat* 14.00–18.00
www.3mpc.net

Foto Arsenal Wien
◆ HENRI CARTIER-BRESSON –
WATCH! WATCH! WATCH!
(bis/*until* 21.9.)
◆ CHRISTINE DE GRANCY –
ÜBER DER WELT UND DEN
ZEITEN (bis/*until* 21.9.)

◆ SCIENCE / FICTION –
A NON-HISTORY OF PLANTS
(ab/*from* 4.10.)
◆ FOTO WIEN
Festival für Fotografie
Festival for photography
„Dynamic Futures" (4.10.–2.11.)
3., Arsenal, Objekt 19A
Di–So/*Tue–Sun* 11.00–19.00
www.fotoarsenalwien.at

Haus der Geschichte Österreich
◆ NEUE ZEITEN.
ÖSTERREICH SEIT 1918
◆ ES FUNKT! ÖSTERREICH
ZWISCHEN PROPAGANDA
UND PROTEST
◆ DENKMAL 1945/2025:
KÜNSTLERISCHE ENTWÜRFE
FÜR DIE ZWEITE REPUBLIK
(bis/*until* 23.11.)
1., Heldenplatz
Di–So/*Tue–Sun* 10.00–18.00
Do/*Thu* 10.00–21.00
www.hdgoe.at

Haus der Musik
Das Klangmuseum
◆ STRAUSS IM 3. STOCK
1., Seilerstätte 30
täglich/*daily* 10.00–22.00
www.hdm.at

Heidi Horten Collection
◆ KLIMT ⇄ WARHOL
Modern Masterpieces:
Empowering Minds,
Inspiring Hearts
◆ WIEN, WIEN NUR DU ALLEIN.
WIGAND – ALT – OLÁH
(bis/*until* 15.10.)
◆ DIE LINIE (ab/*from* 19.9.)
◆ ORT | HORTEN COLLECTION.
FOTOGRAFIEN VON OURIEL
MORGENSZTERN
(ab/*from* 21.10.)

1., Hanuschgasse 3
Mo, Mi–So/*Mon, Wed–Sun*
11.00–19.00
Do/*Thu* 11.00–21.00
www.heidihortencollection.com

Johann Strauss Museum
◆ JOHANN STRAUSS –
NEW DIMENSIONS
1., Friedrichstraße 7
Mo–Do, So/*Mon–Thu, Sun*
10.00–18.00
Fr, Sa/*Fri, Sat* 10.00–19.00
www.johannstraussmuseum.at

Jüdisches Museum Wien
◆ 130 JAHRE JÜDISCHES
MUSEUM WIEN
◆ G"TT. DIE GROSSEN FRAGEN
ZWISCHEN HIMMEL UND ERDE
(bis/*until* 5.10.)
◆ SCHWARZE JUDEN, WEISSE
JUDEN? ÜBER HAUTFARBEN
UND VORURTEILE
(ab/*from* 22.10.)
1., Dorotheergasse 11
Mo–Fr, So/*Mon–Fri, Sun*
10.00–18.00
www.jmw.at

Kaiserliche Wagenburg Wien
◆ KAISERIN ELISABETH VON
ÖSTERREICH. Die Lady Diana
des 19. Jahrhunderts
◆ IMPERIAL SPEED
13., Schloss Schönbrunn
täglich/*daily* 9.00–17.00
www.kaiserliche-wagenburg.at

Klimt Villa Wien
◆ KLIMT LOST | KLIMTS LEBEN
UND WERK, 1911–1918
13., Feldmühlgasse 11
Mi–So/*Wed–Sun* 10.00–18.00
www.klimtvilla.at

Kunsthalle Wien Karlsplatz
◆ BURN THE DIARIES,
READ THEM OUT LOUD
(bis/*until* 19.10.)
◆ KUNSTHALLE WIEN PREIS
(ab/*from* 7.11.)
4., Karlsplatz/Treitlstraße
Di–So/*Tue–Sun* 10.00–18.00
Do/*Thu* 10.00–20.00
www.kunsthallewien.at

Kunst Haus Wien.
Museum Hundertwasser
◆ JULIUS VON BISMARCK.
NORMALE KATASTROPHE
(ab/*from* 10.9.)
Garage:
◆ GRÜNE WÄSCHE WIEN
(bis/*until* 28.9.)
◆ FUZZY EARTH
The belly knows before the brain
(ab/*from* 16.10.)
3., Untere Weißgerberstraße 13
täglich/*daily* 10.00–18.00
www.kunsthauswien.com

Kunsthistorisches Museum Wien
◆ MICHAELINA WAUTIER,
MALERIN (ab/*from* 30.9.)
◆ PIETER CLAESZ. Stillleben
◆ PRUNK & PRÄGUNG.
Die Kaiser und ihre Hofkünstler
(bis/*until* 26.10.)
◆ KOPF & KRAGEN. Münzen
machen Mode (ab/*from* 11.11.)
Ansichtssache #29:
◆ MENGS UND VELÁZQUEZ –
DIE PRINZESSIN VON NEAPEL
(bis/*until* 5.10.)
1., Maria-Theresien-Platz
Di–So/*Tue–Sun* 10.00–18.00
Do/*Thu* 10.00–21.00
www.khm.at

Künstlerhaus
◆ IMAGINING PIECE.
Oder Kunst als experimentelles
Feld verändert die Realität?
(bis/*until* 5.10.)
◆ RAUMERKUNDUNGEN
(bis/*until* 14.9.)
◆ DU SOLLST DIR EIN BILD
MACHEN. Zeitgenössische
Kunst und religiöses Erleben
(ab/*from* 23.10.)
◆ ARCHITECTURE & WORDS
(31.10.–23.11.)
1., Karlsplatz 5
täglich/*daily* 10.00–18.00
www.k-haus.at

26

29

Bestellung Anzeige spot 2027

ANZEIGE	1/1 SEITE	1/2 SEITE	1/4 SEITE	1/4 SEITE
FORMAT	88×178 mm	88×88 mm	88×42 mm	42×88 mm
PREIS IN EUR	3.800	2.060	1.065	1.065
Frühling	☐	☐	☐	☐
Sommer	☐	☐	☐	☐
Herbst	☐	☐	☐	☐
Winter	☐	☐	☐	☐

spot	BUCHUNGSSCHLUSS	DRUCKUNTERLAGENSCHLUSS
Frühling	05.02.2027	11.02.2027
Sommer	29.04.2027	13.05.2027
Herbst	26.7.2027	13.08.2027
Winter	22.10.2027	15.11.2027

Wir bestellen wie nebenstehend angekreuzt.

NAME / FIRMENNAME

KONTAKTPERSON

ADRESSE

UID-NUMMER

LEISTUNGSZEITRAUM VON ... BIS ...

TEL. FAX

E-MAIL

E-MAIL (RECHNUNGSADRESSE)

DATUM

UNTERSCHRIFT

Wiener Tourismusverband, Invalidenstraße 6, 1030 Wien · UID-Nummer ATU38158907 · Kontakt: Steiner Irmgard, irmgard.steiner@wien.info
Zahlungskonditionen: zahlbar innerhalb von 30 Tagen netto ohne Abzug. · Die Fakturierung erfolgt nach der Leistungserbringung.

Zutreffendes bitte ankreuzen

Alle angegebenen Preise verstehen sich netto zuzüglich 5 % Werbeabgabe und 20 % Mehrwertsteuer.

route

WIEN

JETZT ◆ FÜR IMMER

Das jährlich erscheinende **route** ist die City-Walk-Broschüre des WienTourismus für alle, die die besonderen Seiten Wiens erkunden wollen. Die thematisch gegliederten Stadtspaziergänge – von der Ringstraße über das musikalische und kulinarische bis zum jüdischen Wien – führen zu bekannten und weniger bekannten Orten in der Stadt. Jeder der heraustrennbaren Walks verbindet Kultur, Geschichte sowie Shopping- und Gastronomietipps. Alle Spaziergänge sind nachhaltig konzipiert, und die Locations sind entweder zu Fuß oder mit öffentlichen Verkehrsmitteln erreichbar.

© Wien Tourismus / Christian Houska

Gehzeit:
2 Stunden

Wiens atemberaubender Boulevard führt uns zu einigen der wichtigsten Sehenswürdigkeiten der Stadt:
Alle paar Meter warten monumentale Bauten, prächtige Parks und auch viele kulinarische Highlights. Die 5,3 Kilometer sind mit Bäumen gesäumt und man legt sie am besten zu Fuß, auf dem Fahrrad oder in einer Straßenbahn zurück.

Rund um den schönsten Boulevard der Welt

Vorneweg: Für eine Tour über die Ringstraße kann man jederzeit und überall entlang des annähernd kreisrunden Straßenzugs starten. Vom Schwedenplatz ausgehend erhaschen wir links einen Blick auf die Urania-Sternwarte und bewegen uns im Uhrzeigersinn bzw. in Fahrtrichtung des Straßenverkehrs (die Straßenbahnen fahren in beide Richtungen). Am Stubenring steht mit dem MAK – Museum für angewandte Kunst seit 1871 der erste Museumsbau der Ringstraße. Einen Steinwurf davon entfernt genießt man Kaffee und Mehlspeisen im Café Prückel, bekannt für sein 50er-Jahre-Interior. Bei einem Ringstraßen-Walk darf ein Spaziergang durch den knapp 10 Hektar großen Stadtpark (mit dem berühmten Johann-Strauss-Denkmal) nicht fehlen. Genauso wie ein Besuch in der prunkvollen Wiener Staatsoper, die auch Führungen anbietet. Durchschnaufen lässt es sich danach wunderbar im Burggarten bei einem Picknick im Grünen oder einem Abstecher ins Palmenhaus. Wir schlendern über den Heldenplatz mit der Hofburg zurück auf den Ring und bestaunen die „Zwillingsmuseen" – das weltberühmte Kunsthistorische Museum Wien inklusive seiner Kunstkammer und das Naturhistorische Museum Wien, eine der größten naturwissenschaftlichen Sammlungen. Gleich dahinter wartet schon der nächste Prachtbau: das Parlament, das an einen antiken Tempel erinnert und seit 2023 nach einer umfangreichen Generalsanierung im neuen Glanz erstrahlt.

TIPP:
Bei einem der zahlreichen Würstelstände entlang des Rings einen Zwischenstopp einlegen und schlemmen! Etwa beim Bitzinger hinter der Staatsoper.

© Wien Tourismus / Christian Houska

RINGSTRASSE
DER PERFEKTE ORT, UM WIEN ZU ENTDECKEN.

© Wien Tourismus / Paul Bauer

UNIVERSITÄT WIEN
ABSOLUTER GEHEIMTIPP: DER ARKADENHOF

Im griechischen Stil geht es gegenüber im Volksgarten mit dem Theseustempel weiter. Die wunderschöne Parkanlage ist auch für ihre 3.000 Rosensträucher berühmt. Über den Ausgang beim Josef-Meinrad-Platz landen wir direkt beim Burgtheater, dem größten Sprechtheater im deutschsprachigen Raum, und gleich gegenüber beim Rathaus, dem politischen Zentrum der Stadt Wien. Nach einem Stopp im Hauptgebäude der Universität Wien (verpassen Sie nicht den Arkadenhof) geht es vorbei an der Votivkirche und der Börse über den Franz-Josefs-Kai zurück zum Ausgangspunkt. Sie haben noch nicht genug? Wie wär's mit den Highlights der „zweiten Reihe"? Secession, Justizpalast, Musikverein, Wiener Konzerthaus und viele mehr.

1 MAK – Museum für angewandte Kunst
⚲ 1., Stubenring 5
Tel. +43 1 711 36 0
Di 10–21 Uhr
Mi–So 10–18 Uhr
www.mak.at

2 Café Prückel
⚲ 1., Stubenring 24
Tel. +43 1 512 61 15
Mo–So 8.30–22 Uhr
www.prueckel.at

3 Stadtpark
⚲ 1., Parking 1
www.wien.gv.at/umwelt/parks/anlagen/stadtpark.html

4 Wiener Staatsoper
⚲ 1., Opernring 2
Tel. +43 1 514 44 2250
www.wiener-staatsoper.at

5 Burggarten
⚲ 1., Opernring
Mo–So 6–22 Uhr (April–Oktober)
Mo–So 7–17.30 Uhr (November–März)
www.bundesgaerten.at/hofburggaerten/burggarten

6 Kunsthistorisches Museum Wien
⚲ 1., Maria-Theresien-Platz
Tel. +43 1 525 24 0
Di–So 10–18 Uhr
Do 10–21 Uhr
www.khm.at

7 Naturhistorisches Museum Wien
⚲ 1., Burgring 7
Tel. +43 1 521 77 0
Do–Mo 9–18 Uhr
Mi 9–20 Uhr
www.nhm-wien.ac.at

8 Parlament
⚲ 1., Dr.-Karl-Renner-Ring 3
Tel. +43 1 401 10 0
Mo, Di, Mi, Fr 8–18 Uhr
Do 8–21 Uhr, Sa 9–17 Uhr
An Sitzungstagen bis 21 Uhr (falls die Sitzung länger dauert, bis Sitzungsende)
www.parlament.gv.at

9 Volksgarten
⚲ 1., Burgring
Mo–So 6–22 Uhr (April–Oktober)
Mo–So 7–17.30 Uhr (November–März)
www.bundesgaerten.at/hofburggaerten/volksgarten

10 Burgtheater
⚲ 1., Universitätsring 2
Tel. +43 1 514 44 4545
www.burgtheater.at

11 Rathaus
⚲ 1., Friedrich-Schmidt-Platz 1
Tel. +43 1 4000 4001
Mo–Fr 7.30–17 Uhr
(Stadtservice Wien)
www.wien.gv.at

12 Universität Wien
⚲ 1., Universitätsring 1
Tel. +43 1 427 70
Mo–Fr 6–22 Uhr
Sa 7–19 Uhr
www.univie.ac.at

IN DER NÄHE:

Strandbar Herrmann
Bar
3., Herrmannpark von 1. April bis Anfang Oktober
www.strandbar-herrmann.at

Café Schwarzenberg
Kaffeehaus
1., Kärntner Ring 17
www.cafe-schwarzenberg.at

Café Sacher
Kaffeehaus
1., Philharmonikerstraße 4
www.sacher.com

Dschungel Café
Kaffeehaus
7., Museumsplatz 1
dschungel-cafe.at

MQ Point
Einkaufen
7., Museumsplatz 1
www.mqw.at

Café Landtmann
Kaffeehaus
1., Universitätsring 4
www.landtmann.at

Ludwig Reiter Schuhmanufaktur
Einkaufen
1., Mölker Steig 1
www.ludwig-reiter.com

Café Votiv
Kaffeehaus
Restaurant
1., Reichsratsstraße 17
cafe-votiv.at

Hansen
Restaurant
1., Wipplingerstraße 34
hansen.co.at

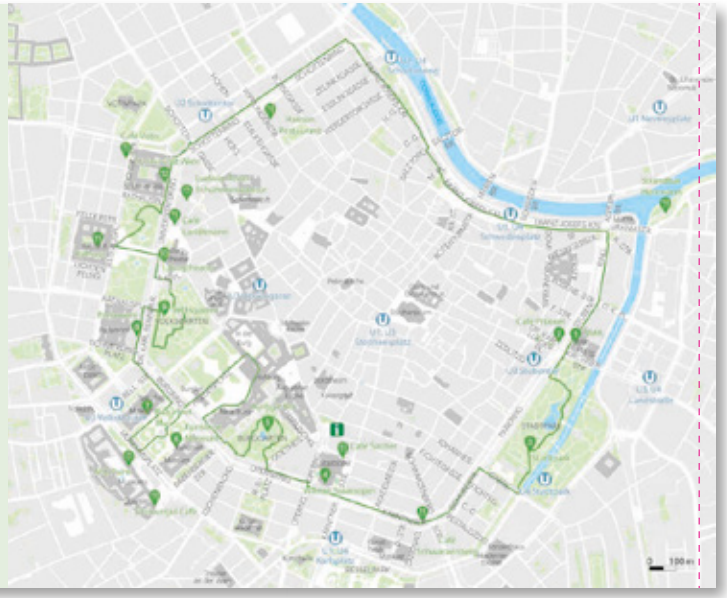

Durch das Wien von Sigmund Freud

Berggasse 19, Wien. Wer sich auf die Spuren von Sigmund Freud begibt, kommt hierher – an den Geburtsort der Psychoanalyse. Das Sigmund Freud Museum öffnet uns die private Wohnung und die berühmte Praxis, in der Freud fast ein halbes Jahrhundert, von 1891 bis 1938 lebte und arbeitete. Von der Berggasse nur wenige Minuten entfernt liegt das Josephinum, ein Museum, das der Wiener Medizingeschichte gewidmet ist. Hier sind ein handgeschriebener Lebenslauf und ein seltenes Porträt von Sigmund Freud ausgestellt. Weiter geht es in das Alte AKH, den Campus der Universität Wien. Hier erforschte Freud von 1882 bis 1885 als Assistenzarzt im früheren Allgemeinen Krankenhaus die Anatomie des Gehirns und das Nervensystem. Auf dem Weg zur Universität kommen wir am Sigmund-Freud-Park vorbei, in dem Freud oft kurze Abendspaziergänge mit seinen Hunden machte – eine Steinstele erinnert an ihn. Obwohl Freud keinen eigenen Lehrstuhl an der Universität Wien erhielt – und sogar erst 1919 wurde ihm der Titel eines ordentlichen Professors verliehen – konnte er die Psychoanalyse weltweit etablieren. Im Arkadenhof der Universität Wien ehrt ein Denkmal (Nr. 97) den Begründer der Psychoanalyse. Nicht weit von der Universität entfernt liegt das Café Landtmann, das der passionierte Zigarrenraucher und Schachspieler gerne aufsuchte. Über die Freyung, die Bognergasse, den Graben und die Kärntner Straße gelangen wir in die Weihburggasse. Im Traditionsgeschäft Huber & Lerner kaufte Sigmund Freud einst sein Schreibpapier. Hier ist noch heute die von Freud bevorzugte Edelpost-Kollektion sowie eine originalgetreue Nachbildung seines persönlichen Notizblockes erhältlich. Weiter geht es durch die Innenstadt, vorbei an der Alten Universität, an der Sigmund Freud 1881 zum Doktor der Medizin promovierte, zum Café Korb, Freuds zweitem Lieblingskaffeehaus, in dem sich die Wiener Psychoanalytische Vereinigung zu ihren Sitzungen traf.
Wir spazieren über den Hohen Markt, durch die Judengasse, an der Synagoge in der Seitenstettengasse vorbei und steigen am Schwedenplatz in die U-Bahn U4. Um den Ort kennenzulernen, an dem Sigmund Freud seine revolutionäre Vision hatte, die später als „Die Traumdeutung" berühmt wurde, führt uns unser Weg auf einen der Hausberge Wiens. Wir fahren mit der U4 nach Heiligenstadt und von dort mit dem Bus 38A bis zur Station Parkplatz Cobenzl. Nach 15 Minuten Gehzeit erreichen wir die Bellevuewiese, auf der ein Denkmal an den Moment erinnert, in dem sich Sigmund Freud das Geheimnis des Traumes offenbarte.

TIPP:
Zum Abschluss der Tour empfiehlt sich ein Besuch im Café Rondell am Cobenzl. Hier, nahe der Bellevuewiese, haben Sie die Möglichkeit, die fantastische Aussicht über Wien zu genießen.

© Wien Tourismus / Paul Bauer

SIGMUND FREUD MUSEUM
FREUDS BERÜHMTE PRAXIS IST HEUTE EIN MUSEUM

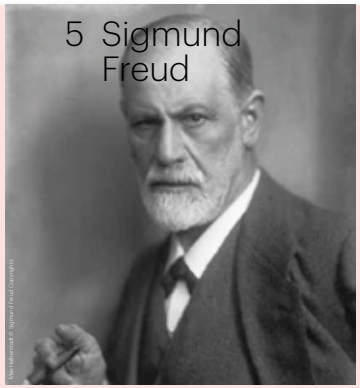

© Sigmund Freud Copyrights

Dauer: 4 Stunden

Verwendung öffentlicher Verkehrsmittel

Sigmund Freud entdeckte das menschliche Unbewusste und revolutionierte unser Verständnis vom Einfluss des Geistes auf unser Leben. Der Begründer der Psychoanalyse war ein Archäologe des Menschlichen. Und Wien um 1900 war der Nährboden, der seine Arbeit und seine unkonventionellen Ideen ermöglichte. Begeben wir uns auf eine Zeitreise durch Freuds Wien, um Einblicke in sein außergewöhnliches Leben zu bekommen.

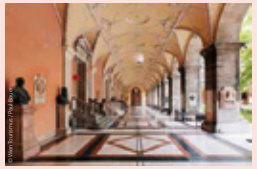

© Wien Tourismus / Paul Bauer

UNIVERSITÄT WIEN
IM ARKADENHOF BEFINDET SICH EIN FREUD-DENKMAL

1 Sigmund Freud Museum
⚲ 9., Berggasse 19
Tel. +43 1 319 15 96 11
Mo, Mi–So & Ftg 10–18 Uhr
freud-museum.at

2 Josephinum
⚲ 9., Währinger Straße 25
www.josephinum.ac.at

3 Altes AKH – Campus der Universität Wien
⚲ 9., Spitalgasse 2
campus.univie.ac.at

4 Sigmund-Freud-Park
⚲ 9., Universitätsstraße/Straße des Achten Mai

5 Universität Wien
⚲ 1., Universitätsring 1
www.univie.ac.at

6 Café Landtmann
⚲ 1., Universitätsring 4
Tel. +43 1 24 100 120
Mo–So 7.30–22 Uhr
www.landtmann.at

7 Huber & Lerner
⚲ 1., Weihburggasse 4
Tel. +43 1 533 50 75
Mo–Fr 10–18 Uhr
Sa 10–14 Uhr
www.huber-lerner.at

8 Alte Universität
⚲ 1., Dr.-Ignaz-Seipel-Platz

9 Café Korb
⚲ 1., Brandstätte 9
Tel. +43 1 533 72 15
Mo–Sa 8–24 Uhr
Ftg 10–23 Uhr
www.cafekorb.at

10 Bellevuewiese
⚲ 19., Himmelstraße 115

IN DER NÄHE:

Rebhuhn
Gasthaus
9., Berggasse 24
www.rebhuhn.at

Zum Schwarzen Kameel
Restaurant
1., Bognergasse 5
www.kameel.at

Zur Schwäbischen Jungfrau
Tisch- und Bettwäsche
1., Graben 26
schwaebische-jungfrau.at

Mühlbauer Hutmanufaktur
Hüte
1., Seilergasse 10
muehlbauer.at

Hamtil & Söhne
Souvenirs und Accessoires
1., Wollzeile 9
www.hamtil.at

Kaffee Alt Wien
Kaffee- und Gastronomie
1., Bäckerstraße 9
kaffeealtwien.at

Manner Shop
Süßwaren
1., Stephansplatz 7 / Rotenturmstraße
www.manner.com

Würstelstand am Hohen Markt
1., Hoher Markt

Rondell
Café am Cobenzl
19., Am Cobenzl 94
www.weitsicht cobenzl.at

Freuds Wien entdecken
In ivie wartet ein eigener Audio-Guide, der sich auf die Spuren von Sigmund Freud begibt und spannende Anekdoten bietet.

1. ivie App herunterladen (iOS oder Android)
2. Scannen und mehr erfahren

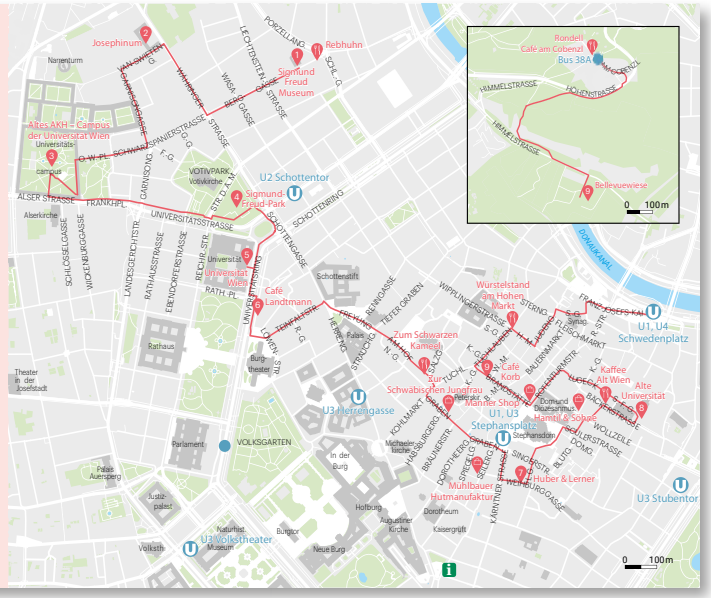

route Daten

NAME

route

HERAUSGEBER

WienTourismus

FORMAT

112×180 – geschlossen (B×H)

UMFANG

52 Seiten

AUFLAGE

ca. 150.000 Stück (Jahresauflage)

ERSCHEINUNGSWEISE

Erscheinungstermin: 1.4.2027
Laufzeit: 1.4.2027–31.3.2028

Buchungsschluss: 5.2.2027
Druckunterlagenschluss für die Anzeigen: 12.2.2027

SPRACHEN

Deutsch, Englisch, Italienisch, Französich, Spanisch

VERTRIEB

Tourist-Infos

KONTAKT

Irmgard Steiner
Tel. +43 1 211 14 663
irmgard.steiner@wien.info

Anzeigenformate und Preise

Anzeige U4 (abfallend)

PRODUKT	ANZEIGE U4
FORMAT	1/1 SEITE 112×180 mm (B×H) abfallend
PREIS	EUR 6.800,–

Alle angegebenen Preise verstehen sich netto zuzüglich 5 % Werbeabgabe und 20 % Mehrwertsteuer.

Anzeige 1/1 Kern Satzspiegel

PRODUKT	ANZEIGE KERN
FORMAT	1/1 SEITE 97×170 mm (B×H) Satzspiegel
PREIS	EUR 6.200,–

Ihre digitalen Begleiterinnen für das perfekte Wien-Erlebnis

Entdecken Sie Wien mit der App ivie und genießen Sie zahlreiche Vorteile mit der Vienna City Card.

GANZ WIEN IM ÜBERBLICK

ivie kennt die Stadt wie ihre Westentasche. Der digitale City Guide von WienTourismus führt Sie zu den berühmten Sehenswürdigkeiten – von Schloss Schönbrunn bis in den Prater. Aber auch in kuriose Museen, prächtige Parks, pittoreske Gassen, zu spannenden Architektur-Highlights, tollen Märkten und Gastronomie-Highlights sowie an Orte, die selbst viele Wiener:innen nicht kennen. Um all das perfekt erleben zu können, bietet ivie besondere digitale Möglichkeiten: Mit dem Feature „FÜR DICH" setzt ivie auf personalisierte Inhalte, um je nach individueller Interessensanlage mit maßgeschneiderten Inhalten zu inspirieren. Und mit ivie ist immer was los: Die App beinhaltet einen umfangreichen Veranstaltungskalender. Tausende Events warten darauf entdeckt zu werden.

WALKS & GUIDES

ivie weiß auch zu (ver)führen. Mit dem Feature „Walks & Guides" entdecken Sie digital spannende Touren zu unterschiedlichen Themen. ivie bietet Audio-Walks für die Ringstraße, zu Beethovens und Johann Strauss' Wien, aber auch zu Sigmund Freud und über das Leben von Kaiserin Sisi. Mit ivies Guides entdecken Sie Wien thematisch: Die Wiener Moderne ist ebenso Thema wie Wiens kuriose Museen. Aber auch das Werk von Otto Wagner, die Wiener LGBTIQ+-Szene und Wiens Parks & Gärten sind mit ivie kompakt erlebbar.

VOLLE MOBILITÄT UND ATTRAKTIVE VORTEILE

Auch die Vienna City Card, ein Feature von ivie, wartet digital auf Sie. Benützen Sie damit für die Dauer Ihres Aufenthalts Wiens perfekt ausgebautes öffentliches Verkehrsnetz und genießen Sie rund 200 attraktive Rabatte in Museen, beim Sightseeing, in Hotels, Theatern, Konzerten, bei Touren, Freizeit- und Sportangeboten, beim Einkaufen und in der Gastronomie. Wahlweise gibt's ein 24h-Ticket für eine Hop-On Hop-Off Tour sowie den Airport Transfer dazu.

Laden Sie ivie kostenlos auf Ihr Smartphone via iOS und Android. Die Vienna City Card ist über ivie, den Online-Shop, die Tourist-Infos und in vielen Hotels erhältlich.

ivie.wien.info
viennacitycard.at

Schon gewusst?

Dank ivie gibt's die besten Routen auch für das Smartphone.
In der City-Guide-App warten weitere „Walks & Guides":

- Beethoven
- Ringstraße
- Johann Strauss
- Schönbrunn
- LGBTIQ+
- Sisi

1. ivie App herunterladen (iOS oder Android)
2. Scannen und mehr erfahren

RASCH UND BEQUEM DURCH WIEN

Wiener Linien
U-Bahnen, Straßenbahnen und Busse bilden das perfekt ausgebaute Wiener Verkehrsnetz.
www.wienerlinien.at

ÖBB
Auch Züge und S-Bahnen verbinden zahlreiche Verkehrsknotenpunkte der Stadt.
www.oebb.at

WienMobil Radverleih
An über 240 Stationen in ganz Wien können rund um die Uhr Fahrräder ausgeliehen werden.
www.wienerlinien.at/wienmobil/rad

Taxis
Zahlreiche Taxi-Unternehmen bringen Sie schnell von A nach B. Viele bieten praktische Apps an.
www.taxi40100.at, www.taxi31300.at

Carsharing
Verschiedene Unternehmen und Modelle bieten Ihnen maximale Flexibilität.
www.wien.gv.at/verkehr/kfz/carsharing

© WienTourismus/Peter Rigaud

Anzeige
1/1 Seite
Satzspiegel
97x170mm

Alle angegebenen Preise verstehen sich netto zuzüglich 5 % Werbeabgabe und 20 % Mehrwertsteuer.

Anzeige 1/2 Kern Satzspiegel

PRODUKT	ANZEIGE KERN
FORMAT	1/2 SEITE 97×85 mm (B×H) Satzspiegel
PREIS	EUR 3.200,–

Ihre digitalen Begleiterinnen für das perfekte Wien-Erlebnis

Entdecken Sie Wien mit der App ivie und genießen Sie zahlreiche Vorteile mit der Vienna City Card.

GANZ WIEN IM ÜBERBLICK

ivie kennt die Stadt wie ihre Westentasche. Der digitale City Guide von WienTourismus führt Sie zu den berühmten Sehenswürdigkeiten – von Schloss Schönbrunn bis in den Prater. Aber auch in kuriose Museen, prächtige Parks, pittoreske Gassen, zu spannenden Architektur-Highlights, tollen Märkten und Gastronomie-Highlights sowie an Orte, die selbst viele Wiener:innen nicht kennen. Um all das perfekt erleben zu können, bietet ivie besondere digitale Möglichkeiten: Mit dem Feature „FÜR DICH" setzt ivie auf personalisierte Inhalte, um je nach individueller Interessensanlage mit maßgeschneiderten Inhalten zu inspirieren. Und mit ivie ist immer was los: Die App beinhaltet einen umfangreichen Veranstaltungskalender. Tausende Events warten darauf entdeckt zu werden.

WALKS & GUIDES

ivie weiß auch zu (ver)führen. Mit dem Feature „Walks & Guides" entdecken Sie digital spannende Touren zu unterschiedlichen Themen. ivie bietet Audio-Walks für die Ringstraße, zu Beethovens und Johann Strauss' Wien, aber auch zu Sigmund Freud und über das Leben von Kaiserin Sisi. Mit ivies Guides entdecken Sie Wien thematisch: Die Wiener Moderne ist ebenso Thema wie Wiens kuriose Museen. Aber auch das Werk von Otto Wagner, die Wiener LGBTIQ+-Szene und Wiens Parks & Gärten sind mit ivie kompakt erlebbar.

VOLLE MOBILITÄT UND ATTRAKTIVE VORTEILE

Auch die Vienna City Card, ein Feature von ivie, wartet digital auf Sie. Benützen Sie damit für die Dauer Ihres Aufenthalts Wiens perfekt ausgebautes öffentliches Verkehrsnetz und genießen Sie rund 200 attraktive Rabatte in Museen, beim Sightseeing, in Hotels, Theatern, Konzerten, bei Touren, Freizeit- und Sportangeboten, beim Einkaufen und in der Gastronomie. Wahlweise gibt's ein 24h-Ticket für eine Hop-On Hop-Off Tour sowie den Airport Transfer dazu.

Laden Sie ivie kostenlos auf Ihr Smartphone via iOS und Android. Die Vienna City Card ist über ivie, den Online-Shop, die Tourist-Infos und in vielen Hotels erhältlich.

ivie.wien.info
viennacitycard.at

Schon gewusst?

Dank ivie gibt's die besten Routen auch für das Smartphone.
In der City-Guide-App warten weitere „Walks & Guides":

- Beethoven
- Ringstraße
- Johann Strauss
- Schönbrunn
- LGBTIQ+
- Sisi

1. ivie App herunterladen (iOS oder Android)
2. Scannen und mehr erfahren

RASCH UND BEQUEM DURCH WIEN

Wiener Linien
U-Bahnen, Straßenbahnen und Busse bilden das perfekt ausgebaute Wiener Verkehrsnetz.
www.wienerlinien.at

ÖBB
Auch Züge und S-Bahnen verbinden zahlreiche Verkehrsknotenpunkte der Stadt.
www.oebb.at

WienMobil Radverleih
An über 240 Stationen in ganz Wien können rund um die Uhr Fahrräder ausgeliehen werden.
www.wienerlinien.at/wienmobil/rad

Taxis
Zahlreiche Taxi-Unternehmen bringen Sie schnell von A nach B. Viele bieten praktische Apps an.
www.taxi40100.at, www.taxi31300.at

Carsharing
Verschiedene Unternehmen und Modelle bieten Ihnen maximale Flexibilität.
www.wien.gv.at/verkehr/kfz/carsharing

© WienTourismus/Peter Rigaud

Anzeige
1/1 Seite
Satzspiegel
97x85mm

Medieninhaber: Wiener Tourismusverband
1030 Wien, Invalidenstraße 6, Tel. +43 1 211 14 0

Redaktion: Johannes Luxner, Susanne Kapeller, Andrea Ortmayer, Maria Schaller, Karoline Knezevic, Susanna Burger
Produktion: Hermann Höger, Irmgard Steiner
Brand Management: Patrick Hilz
Grafische Umsetzung: Christian Eckart
Coverfoto: WienTourismus/Julius Hirtzberger
Pläne: Freytag & Berndt

Konzept und Design: seite zwei

Druck: SANDLER Gesellschaft m.b.H. & Co. KG., 3671 Marbach
produziert gemäß Richtlinie UZ24 des Österreichischen Umweltzeichens, SANDLER Gesellschaft m.b.H. & Co. KG., UW-Nr. 750

Alle Angaben ohne Gewähr.
Irrtümer und Änderungen vorbehalten.
Redaktionsschluss: 31.3.2025

Alle angegebenen Preise verstehen sich netto zuzüglich 5 % Werbeabgabe und 20 % Mehrwertsteuer.

Bestellung
Anzeige route 2026

PRODUKT	FORMAT B×H	EUR
☐ Anzeige U4	112×180 mm abfallend	6.800,–
☐ Anzeige 1/1 Seite Kern	97×170 mm Satzspiegel	6.200,–
☐ Anzeige 1/2 Seite Kern	97×85 mm Satzspiegel	3.200,–

BUCHUNGSSCHLUSS: 6.2.2026
DRUCKUNTERLAGENSCHLUSS: 12.2.2026

Wir bestellen wie nebenstehend angekreuzt.

NAME / FIRMENNAME

KONTAKTPERSON

ADRESSE

UID-NUMMER

LEISTUNGSZEITRAUM VON ... BIS ...

TEL. FAX

E-MAIL

E-MAIL (RECHNUNGSADRESSE)

DATUM

UNTERSCHRIFT

Wiener Tourismusverband, Invalidenstraße 6, 1030 Wien · UID-Nummer ATU38158907 · Kontakt: Steiner Irmgard, irmgard.steiner@wien.info
Zahlungskonditionen: zahlbar innerhalb von 30 Tagen netto ohne Abzug. · Die Fakturierung erfolgt nach der Leistungserbringung.

Zutreffendes bitte ankreuzen

Alle angegebenen Preise verstehen sich netto zuzüglich 5 % Werbeabgabe und 20 % Mehrwertsteuer.

Info-Screens
Tourist-Info Albertinaplatz

Die Besucher:innen der **Tourist-Info am Albertinaplatz** haben ein sehr hohes Interesse am touristischen Angebot in Wien. Unsere Expert:innen geben 350.000 Wien-Gästen pro Jahr Informationen zu Sightseeing, kulturellen Highlights, Gastronomie, Shopping und Eventtipps.
Nutzen Sie die Chance, Ihre Zielgruppe über unsere Screens zu erreichen. Diese Werbefläche besticht auch durch den Standort, die damit verbundene Kontaktqualität und Kontaktzahl.

VIENNA CARD
Hier könnte Ihre Werbung stehen.
Hier könnte Ihre Werbung stehen.

Info-Screens
Tourist-Info Albertinaplatz

FORMAT UND UMFANG

2 Monitore nebeneinander
16:9, Full HD
Ausstrahlung erfolgt ohne Ton

LÄNGE WERBESPOT

15 Sekunden

ANZAHL WIEDERHOLUNGEN JE DURCHLAUF

2 Wiederholungen

DAUER EINES DURCHLAUFS

ca. 15 Minuten

BUCHUNG

monatlich, viertel- und ganzjährlich möglich

DATENANLIEFERUNG UND EINSPIELUNG

Übermittlung der elektronischen Daten per Downloadlink. Nach Übermittlung werden diese kurzfristig (nach einem kurzen technischen Check durch unsere eigenen Techniker) von uns in das System eingespielt. Bitte beachten Sie, dass die Einspielung Ihrer Daten erst nach inhaltlicher und technischer Freigabe durch WienTourismus erfolgen kann. Die Vorlaufzeit für die Überprüfung und Einspielung beträgt fünf Werktage.

MÖGLICHE DATEIFORMATE

Videos: .avi oder .mwv
Standbilder: .jpg

KONTAKT

Steiner Irmgard
Tel. +43 1 211 14 663
irmgard.steiner@wien.info

Bestellung Anzeige spot 2027

PRODUKT	FORMAT B×H	EUR
☐ Anzeige 1/1 Seite	88×178 mm	3.800
☐ Anzeige 1/2 Seite	88×88 mm	2.060
☐ Anzeige 1/4 Seite	88×42 mm	1.065
☐ Anzeige 1/4 Seite	42×88 mm	1.065

SPOT	BUCHUNGSSCHLUSS	DRUCKUNTERLAGENSCHLUSS
Frühling	05.02.2027	11.02.2027
Sommer	29.04.2027	13.05.2027
Herbst	29.07.2027	13.08.2027
Winter	22.10.2027	15.11.2027

Bestellung Info-Screen Tourist-Info Albertinaplatz

PRODUKT	FORMAT B×H	EUR
☐ 1 Monat	FULL HD, 16:9	480
☐ 3 Monate	FULL HD, 16:9	1.300
☐ 12 Monate	FULL HD, 16:9	4.600

Wir bestellen wie nebenstehend angekreuzt.

NAME / FIRMENNAME

KONTAKTPERSON

ADRESSE

UID-NUMMER

LEISTUNGSZEITRAUM VON ... BIS ...

TEL. FAX

E-MAIL

E-MAIL (RECHNUNGSADRESSE)

DATUM

UNTERSCHRIFT

Wiener Tourismusverband, Invalidenstraße 6, 1030 Wien · UID-Nummer ATU38158907 · Kontakt: Steiner Irmgard, irmgard.steiner@wien.info
Zahlungskonditionen: zahlbar innerhalb von 30 Tagen netto ohne Abzug. · Die Fakturierung erfolgt nach der Leistungserbringung.

Zutreffendes bitte ankreuzen

Alle angegebenen Preise verstehen sich netto zuzüglich 5 % Werbeabgabe und 20 % Mehrwertsteuer.

Digitale Kanäle

Web-Overlay
auf wien.info

Die Website **wien.info** ist der zentrale Informations- und Service Hub für Wien-Besucher:innen und kuratiert das vielfältige Angebot der Visitor Economy. Aktuell steht die Website in elf Sprachen zur Verfügung, wobei Deutsch, Englisch, Italienisch, Französisch und Spanisch die meistgenutzten Sprachen sind.

wien.info verzeichnet jährlich mehr 14,6 Mio. Besuche und 25,1 Mio. Seitenaufrufe.

Aktuell ist es möglich, kostenpflichtige Web-Overlays in folgenden Kategorien zu buchen:

- Sehen & Erleben
- Kunst & Kultur
- Essen & Trinken

Das gekennzeichnete Web-Overlay wird dabei jeweils in der gesamten (Unter-)Kategorie (inkl. allen Subseiten bzw. Artikeln) in der Desktop- als auch in der Mobil-Version der Website angezeigt.

Die Wiener Ringstraße

Am schönsten Boulevard der Welt befinden sich viele der bekanntesten Wiener Sehenswürdigkeiten und Museen, aber auch prächtige Palais und weitläufige Parks.

Kronen Krimi
High-Tech trifft auf 1.000 Jahre Geschichte: Die legendäre Krone des ...

Wiens weltberühmte Pferde
Sie sind aus dem Wiener Stadtbild nicht wegzudenken: die Fiakerpferde und ...

Auf den Spuren von Kaiser Franz Joseph durch Wien
Schloss Schönbrunn, Hofburg, Kaisergruft: Imperiales Sightseeing in Wien ...

Auf den Spuren der Hab
Jahrhunderte hindurch ha
Habsburger ihren Hauptw
Zentrum ...

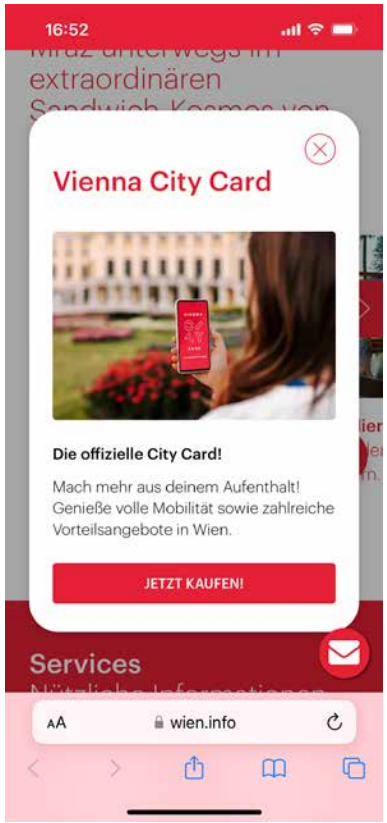

Web-Overlay auf wien.info

BILDFORMAT

Bild im Querformat 3:2, 1.200 × 800 Pixel von dem man auch ein 1:2 Format ausschneiden kann. Die finale Bearbeitung bzw. der Zuschnitt erfolgt durch den WienTourismus.

TEXT

Sprachen: Deutsch, Englisch, Französisch, Italienisch, Spanisch

Option 1:
Titel: ca. 15–20 Zeichen (einzeilig),
ca. 35 Zeichen (zweizeilig)
Untertitel inkl. CTA: ca. 30 Zeichen

Option 2:
ca. 95–110 Zeichen
(je nach Länge Titel und Untertitel)
Button: max. 25 Zeichen

Alle detaillierten Anforderungen erhalten Sie nach der Buchung.

SCHALTUNGSOPTIONEN

3 Monate pro Kategorie (je nach Verfügbarkeit), abweichende Schaltungsdauer auf Anfrage.

SONSTIGE BEDINGUNGEN

Die Inhalte von Werbepartner:innen müssen thematisch in die jeweilige Kategorie passen. Der WTV behält sich vor, Schaltungen (ohne Nennung von Gründen) abzulehnen. Es wird kein Einzelreporting pro Werbeplatzierung bereitgestellt.

HERAUSGEBER/IMPRESSUM

WienTourismus

KONTAKT

Irmgard Steiner
Tel. +43 1 211 14 663
irmgard.steiner@wien.info

Bestellung
Web-Overlay auf wien.info

KATEGORIE	LAUFZEIT	PREIS
☐ Essen & Trinken	3 Monate	EUR 3.000
☐ Sehen & Erleben	3 Monate	EUR 3.000
☐ Kunst & Kultur	3 Monate	EUR 3.000

Wir bestellen wie nebenstehend angekreuzt.

NAME / FIRMENNAME

KONTAKTPERSON

ADRESSE

UID-NUMMER

LEISTUNGSZEITRAUM VON ... BIS ...

TEL. FAX

E-MAIL

E-MAIL (RECHNUNGSADRESSE)

DATUM

UNTERSCHRIFT

Wiener Tourismusverband, Invalidenstraße 6, 1030 Wien · UID-Nummer ATU38158907 · Kontakt: Steiner Irmgard, irmgard.steiner@wien.info
Zahlungskonditionen: zahlbar innerhalb von 30 Tagen netto ohne Abzug. · Die Fakturierung erfolgt nach der Leistungserbringung.

Zutreffendes bitte ankreuzen

Alle angegebenen Preise verstehen sich netto zuzüglich 5% Werbeabgabe und 20% Mehrwertsteuer.

B2C Mail Newsletter Content Teaser

Der monatliche **WienTourismus Mail Newsletter (B2C)** richtet sich an alle Gäste und Interessierten Wiens und bietet dabei echte Wiener Geschichten, die weit über den Stephansdom und das weltweit bekannte Wiener Schnitzel hinausgehen. Abonnent:innen erfahren monatlich alles über das, was Wien ausmacht, über Sehenswürdigkeiten sowie Event-Highlights und Trends aus Wien. Außerdem werden die Empfänger:innen regelmäßig über aktuelle Gewinnspiele und neue Angebote informiert. Zu besonderen Anlässen gibt es auch die Möglichkeit von zusätzlichen Sonderausgaben (z. B. im Zuge von Kampagnen oder in der Kommunikation von Themenschwerpunkten).

Aktuell erreicht der in Englisch und Deutsch versandte Newsletter ca. 75.000 Abonnent:innen, wobei die Sprachverteilung ca. 50:50 beträgt.

Für Werbekund:innen besteht die Möglichkeit der Integration max. eines gekennzeichneten Werbe-Teasers pro Ausgabe im Inhaltsbereich des Newsletters mit direkter Verlinkung auf die Inhalte externer Werbepartner:innen.

Die Inhalte von Werbepartner:innen müssen thematisch in die jeweilige inhaltliche Ausrichtung des Newsletters passen.

Wien schmeckt!

Lorem ipsum dolor sit amet, consetetur sadipscing elitr, sed diam nonumy eirmod tempor invidunt ut labore et dolore magna aliquyam erat, sed diam voluptua.
Mehr ⇒

Wien ist schön!

Lorem ipsum dolor sit amet, consetetur sadipscing elitr, sed diam nonumy eirmod tempor invidunt ut labore et dolore magna aliquyam erat, sed diam voluptua.
Mehr ⇒

Wien ist grün!

[Anzeige]
Lorem ipsum dolor sit amet, consetetur sadipscing elitr, sed diam nonumy eirmod tempor invidunt ut labore et dolore magna aliquyam erat, sed diam voluptua.
Mehr ⇒

B2C Mail Newsletter – Content Teaser

BILDFORMAT

Das Bild wird in 420 × 510 px ausgegeben. Bitte aber auch um zusätzliche Anlieferung in höherer Auflösung, um die passende Qualität sicherzustellen.

TEXT

Sprachen: Deutsch und Englisch

Headline: max. 3 Wörter
(ca. 25 Zeichen ohne Leerzeichen)
Text: max. 25 Wörter
(ca. 180 Zeichen ohne Leerzeichen)

SCHALTUNGSOPTIONEN

Max. 1 Teaserplatzierung / Newsletterausgabe (je nach Verfügbarkeit)

SONSTIGE BEDINGUNGEN

Die Inhalte von Werbepartner:innen müssen thematisch in die jeweilige Kategorie passen. Der WTV behält sich vor, Schaltungen (ohne Nennung von Gründen) abzulehnen. Es wird kein Einzelreporting pro Werbeplatzierung bereitgestellt.

HERAUSGEBER/IMPRESSUM

WienTourismus

KONTAKT

Irmgard Steiner
Tel. +43 1 211 14 663
irmgard.steiner@wien.info

Bestellung
B2C Mail Newsletter – Content Teaser

PLATZIERUNG	LAUFZEIT	PREIS PRO AUSGABE
☐ Teaser	1 Monat	EUR 990

Wir bestellen wie nebenstehend angekreuzt.

NAME / FIRMENNAME

KONTAKTPERSON

ADRESSE

UID-NUMMER

LEISTUNGSZEITRAUM VON ... BIS ...

TEL. FAX

E-MAIL

E-MAIL (RECHNUNGSADRESSE)

DATUM

UNTERSCHRIFT

Wiener Tourismusverband, Invalidenstraße 6, 1030 Wien · UID-Nummer ATU38158907 · Kontakt: Steiner Irmgard, irmgard.steiner@wien.info
Zahlungskonditionen: zahlbar innerhalb von 30 Tagen netto ohne Abzug. · Die Fakturierung erfolgt nach der Leistungserbringung.

Zutreffendes bitte ankreuzen

Alle angegebenen Preise verstehen sich netto zuzüglich 5% Werbeabgabe und 20% Mehrwertsteuer.

ivie App
Layout-Upgrade

Die preisgekrönte **ivie App**, der offizielle digitale City Guide für Wien, kennt die Stadt wie seine Westentasche. Mit über 2 Mio. Downloads und rund 500.000 aktiven Nutzer:innen jährlich, ist sie die digitale Anlaufstelle für Wien-Reisende. Denn nicht nur Wiens berühmte Sehenswürdigkeiten, von Schloss Schönbrunn bis hin zu Stephansdom und Ringstraße sind Teil der App. ivie kennt kuriose Museen, spannende Architektur, prächtige Parks, tolle Märkte und viele Orte, die selbst Wiener:innen nicht kennen, jedoch definitiv einen Besuch wert sind. Hunderte spannende Orte warten darauf, entdeckt zu werden. Die App setzt auf eine visuell aufwändige Inszenierung mit hunderten Fotos und dutzenden Videos. Und ivie hat viel zu erzählen.

Die Auswahl der in der ivie App dargestellten Partner:innen bzw. Orte erfolgt nach redaktionellen Gesichtspunkten. Standardmäßig werden Orte bzw. Betriebe in einem Basislayout dargestellt. Für bereits in der App vorhandene Partner:innen besteht die Möglichkeit, ein kostenpflichtiges Upgrade für die Darstellung in Anspruch zu nehmen. Im Vergleich zum Basis-Layout bekommt der Betrieb eine Detailseite mit einer erweiterten textlichen Beschreibung und einem großen Bild-Slider. Die Bilder hierfür müssen vom Werbetreibenden in einer entsprechenden Qualität zur Verfügung gestellt werden.

ivie ist kostenlos für iOS und Android hier erhältlich.

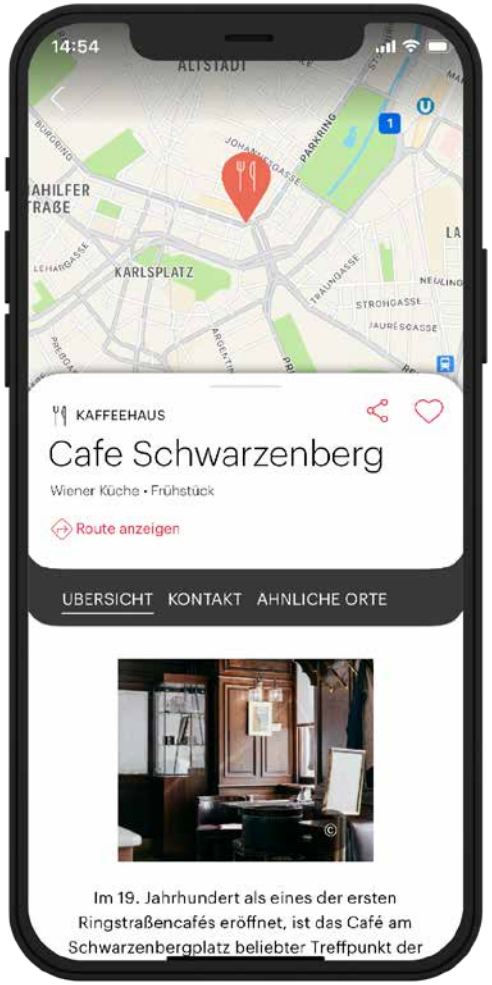

Basislayout

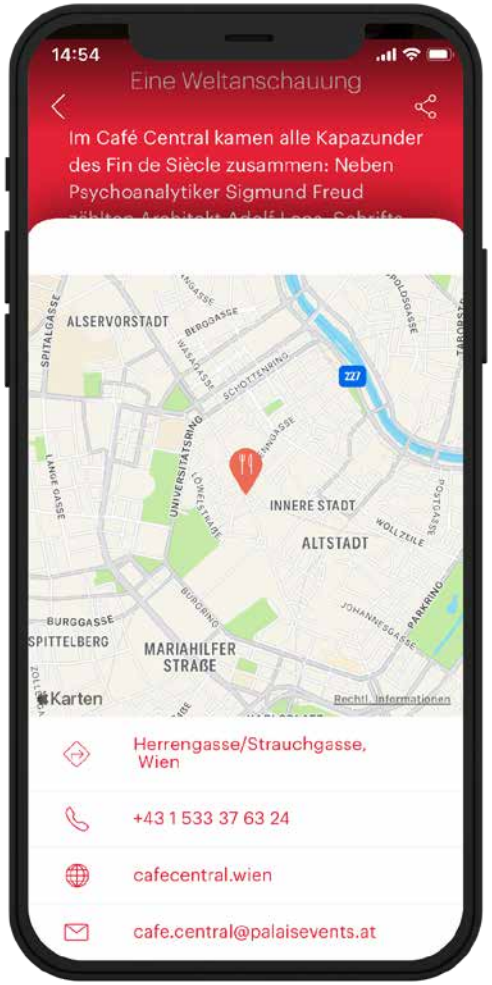

Layout-Upgrade

ivie App – Layout Upgrade

BILDFORMAT

Bis zu 7 Bilder sind möglich.
Abmessungen: 2.160 × 3.840 px (Breite × Höhe)

TEXT

Sprachen: Deutsch und Englisch
(Übersetzung bitte mitliefern)

Allgemeiner Teaser: 200 Zeichen

Allgemeiner Text / Beschreibung Location:
800 Zeichen

Zusatzstory (optional):
Teaser bis zu 150 / Langtext bis zu 1.000 Zeichen.

SCHALTUNGSOPTIONEN

Jahresplatzierung, jährliche Verlängerungs-
option. Nur verfügbar für Partner:innen mit
bereits in der ivie bestehende POIs.

SONSTIGE BEDINGUNGEN

Es wird kein Einzelreporting pro erweitertem
Eintrag bereitgestellt.

HERAUSGEBER/IMPRESSUM

WienTourismus

KONTAKT

Alexander Johmann
Tel. +43 1 211 14 832
alexander.johmann@wien.info

Bestellung
ivie App – Layout Upgrade

PLATZIERUNG	LAUFZEIT	PREIS PRO JAHR
☐ Initiale Erstellung & Platzierung im 1. Jahr	mindestens 1 Jahr	EUR 1.500
☐ Platzierung für Folgejahre	jährlich	EUR 500

Wir bestellen wie nebenstehend angekreuzt.

NAME / FIRMENNAME

KONTAKTPERSON

ADRESSE

UID-NUMMER

LEISTUNGSZEITRAUM VON ... BIS ...

TEL. FAX

E-MAIL

E-MAIL (RECHNUNGSADRESSE)

DATUM

UNTERSCHRIFT

Wiener Tourismusverband, Invalidenstraße 6, 1030 Wien · UID-Nummer ATU38158907 · Kontakt: Steiner Irmgard, irmgard.steiner@wien.info
Zahlungskonditionen: zahlbar innerhalb von 30 Tagen netto ohne Abzug. · Die Fakturierung erfolgt nach der Leistungserbringung.

Zutreffendes bitte ankreuzen

Alle angegebenen Preise verstehen sich netto zuzüglich 5% Werbeabgabe und 20% Mehrwertsteuer.